

RELATÓRIO DE MONITORAMENTO DE FOCOS DE QUEIMADAS

09 a 15 de Setembro de 2018

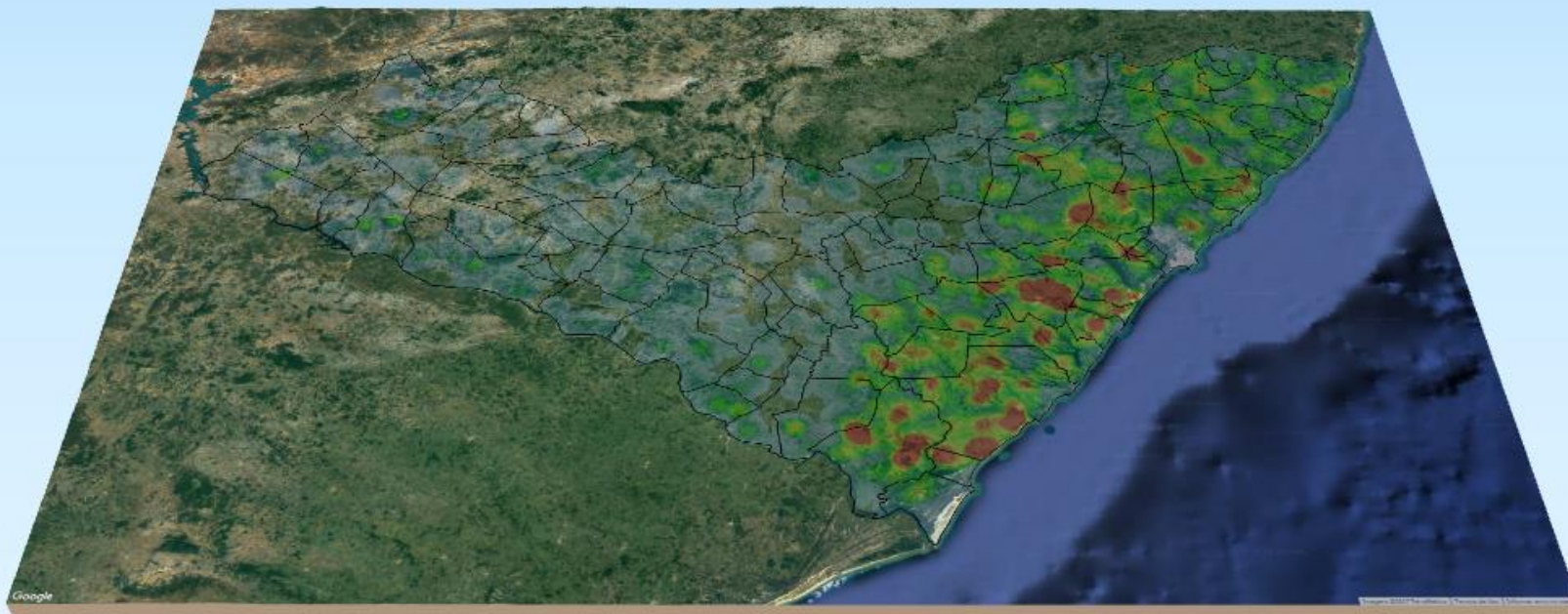

MONITORAMENTO DE FOCOS DE QUEIMADAS NO ESTADO DE ALAGOAS
RELATÓRIO TÉCNICO

JOSÉ RENAN VASCONCELOS CALHEIROS FILHO

Governador do Estado de Alagoas

CLÁUDIO ALEXANDRE AYRES DA COSTA

Secretário de Estado do Meio Ambiente e dos Recursos Hídricos

GUSTAVO LOPES DA RESSURREIÇÃO

Diretor-Presidente do Instituto do Meio Ambiente de Alagoas

LEONARDO LOPES DE AZEVEDO VIEIRA

Assessor Executivo de Gestão do
Instituto do Meio Ambiente de Alagoas

EPITÁCIO CORREIA DE FARIAS JÚNIOR

Gerente de Fauna, Flora e Unidades de Conservação do
Instituto do Meio Ambiente de Alagoas

DANIEL NIVALDO DA CONCEIÇÃO

Assessor Ambiental de Geoprocessamento do
Instituto do Meio Ambiente de Alagoas

RESUMO DAS OCORRÊNCIAS DOS FOCOS DE QUEIMADAS

09 a 15/09/2018

QUANTIDADE TOTAL DE FOCOS NO ESTADO: 64

QUANTIDADE DE FOCOS MONITORADOS¹: 49

QUANTIDADE DE FOCOS QUE AFETARAM UNIDADES DE CONSERVAÇÃO: 3

Área de Proteção Ambiental de Piaçabuçu: 1

Área de Proteção Ambiental do Pratagy: 1

Área de Proteção Ambiental de Santa Rita: 1

QUANTIDADE DE FOCOS QUE AFETARAM VEGETAÇÃO: 11

Caatinga: 3

Floresta Ombrófila: 6

Formações Pioneiras: 2

RANKING DOS 5 MUNICÍPIOS COM MAIORES QUANTIDADES DE REGISTROS DE FOCOS:

1- Coruripe: 13

2- São José da Laje: 4

3- São Luiz do Quitunde: 4

4- Penedo: 3

5- Rio Largo: 3

RANKING DOS 5 MUNICÍPIOS COM MENORES QUANTIDADES DE REGISTROS DE FOCOS:

1- Marechal Deodoro: 1

2- Matriz De Camaragibe: 1

3- Passo De Camaragibe: 1

4- Piaçabuçu: 1

5- Satuba: 1

Relações dos Focos Monitorados em Relação ao Total Registrado

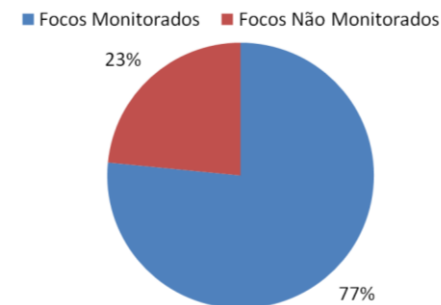

Tipos de Vegetação Afetados Pelos Focos

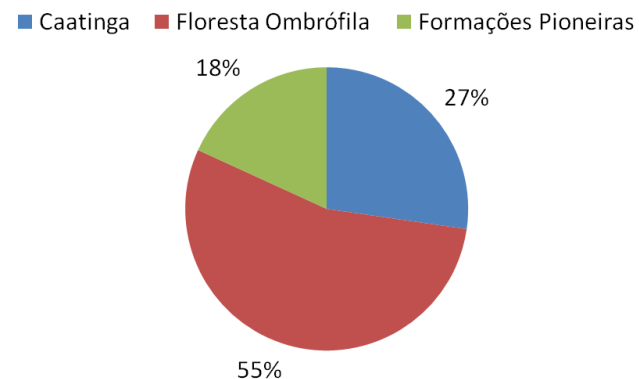

Unidades de Conservação Afetadas Pelos Focos

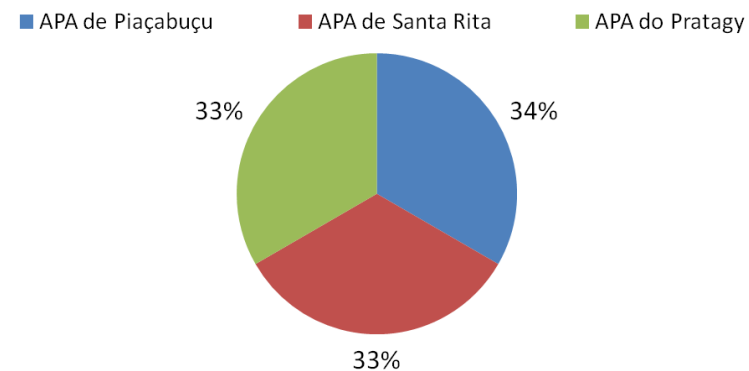

¹Focos monitorados correspondem àqueles que afetaram remanescentes de vegetação ou unidades de conservação, além das ocorrências identificadas nas propriedades rurais, segundo dados do Cadastro Ambiental Rural.

Evolução dos Focos de Queimadas

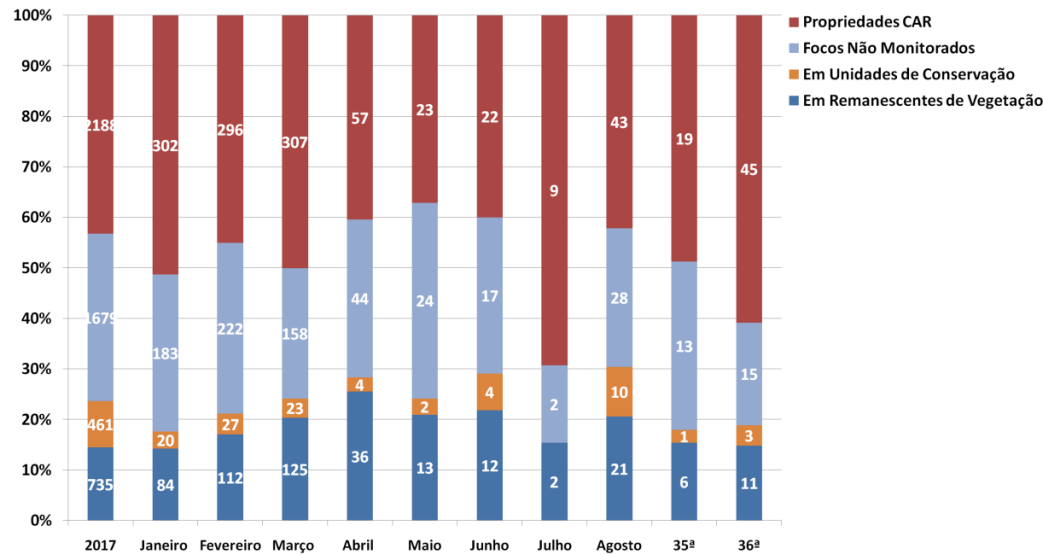

Evolução dos Focos de Queimadas em Remanescentes de Vegetação

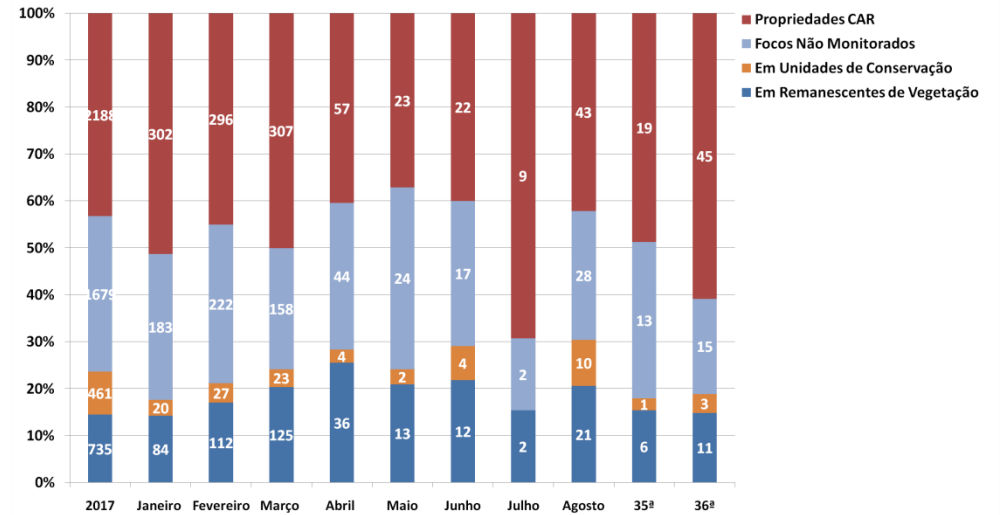

Evolução dos Focos de Queimadas em Unidades de Conservação

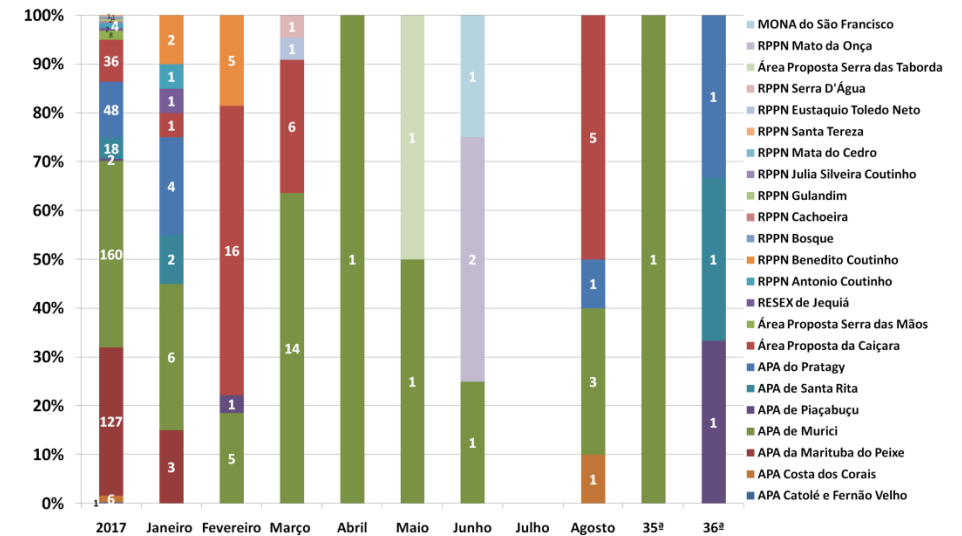

DISTRIBUIÇÃO ESPACIAL DOS FOCOS DE QUEIMADAS- 09 a 15/09/2018

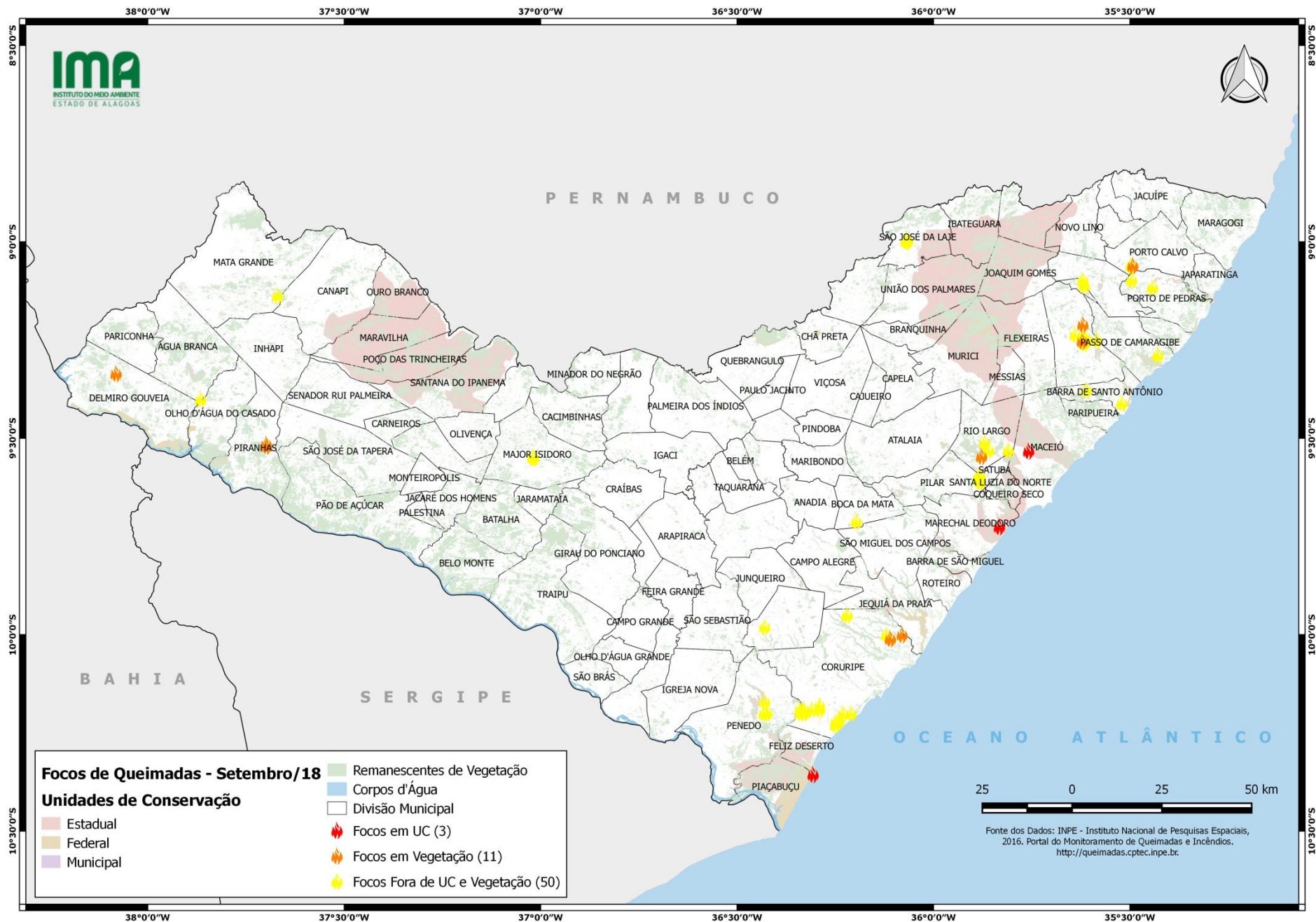

CONCENTRAÇÃO DOS FOCOS DE QUEIMADAS – 01/01 a 15/09/2018

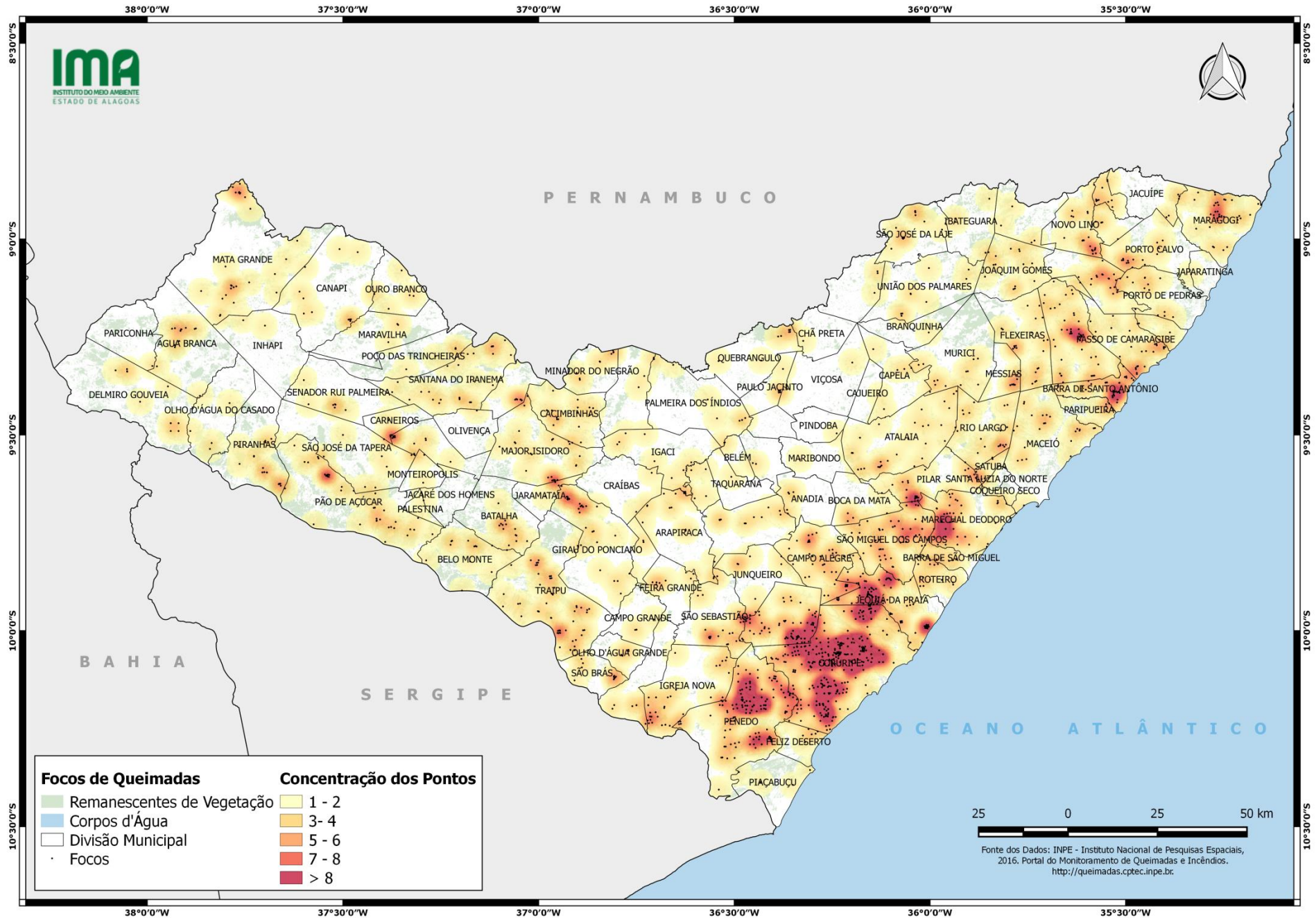

**INSTITUTO DO MEIO AMBIENTE DE ALAGOAS
ASSESSORIA AMBIENTAL DE GEOPROCESSAMENTO
RELATÓRIO SEMANAL DE MONITORAMENTO DE FOCOS DE QUEIMADAS**

MUNICÍPIO	QTD FOCOS	DATA (aaaammdd)	HORA GMT (hms)	LATITUDE	LONGITUDE	PRECIPITAÇÃO (mm)	TIPO DE VEGETAÇÃO AFETADA	UNIDADE DE CONSERVAÇÃO	CÓDIGO DA PROPRIEDADE DE OCORRÊNCIA DO FOCO DE QUEIMADA
Coruripe	13	2018/09/12	22:19:24	-10,200000	-36,210000	0,00	-	-	AL-2702306-46A62F9CE1E047F587668CD7C0202F38
		2018/09/12	22:19:24	-10,200000	-36,230000	0,00	-	-	AL-2702306-02219D2AB15146E1903BB375E55EE02E
		2018/09/12	22:34:24	-10,010000	-36,110000	0,00	Floresta Ombrófila	-	AL-2702306-02CA9D7EC59F4CE8BD69235A7B0F87E5
		2018/09/13	22:32:57	-10,221207	-36,248379	0,00	-	-	AL-2702306-6DF6C22AEF9B44B5BF19B4F3ED3A2EA4
		2018/09/14	00:55:00	-10,199000	-36,329000	0,00	-	-	AL-2702306-DA0EB683C0964E0E93F774E7B707D3EE
		2018/09/14	00:55:00	-10,200000	-36,338000	0,00	-	-	AL-2702306-DE0C957AB265433AA74196E85F0DEC5F
		2018/09/14	01:19:24	-10,010000	-36,110000	0,00	Floresta Ombrófila	-	AL-2702306-02CA9D7EC59F4CE8BD69235A7B0F87E5
		2018/09/14	02:19:26	-9,950000	-36,220000	0,00	-	-	AL-2702306-ED151E71762241C5B94ADD8F89B8A46B
		2018/09/14	21:04:26	-10,000000	-36,080000	0,00	Formações Pioneiras	-	-
		2018/09/14	21:04:26	-10,000000	-36,120000	0,00	-	-	AL-2702306-02CA9D7EC59F4CE8BD69235A7B0F87E5
		2018/09/14	22:04:25	-9,950000	-36,220000	0,00	-	-	AL-2702306-ED151E71762241C5B94ADD8F89B8A46B
São José Da Laje	4	2018/09/15	00:04:23	-10,230000	-36,250000	0,00	-	-	AL-2702306-E04242891CAF47729B4083DD631C27D4
		2018/09/15	22:19:24	-10,190000	-36,290000	0,00	-	-	AL-2702306-BEEA7D1B831D4B0AACBBF634AEA3380F
		2018/09/12	15:36:00	-8,995330	-36,069310	0,00	-	-	AL-2708303-52FE1091152546BD94DD2DF2EEB23C25
		2018/09/12	15:36:00	-8,996700	-36,066000	0,00	-	-	AL-2708303-52FE1091152546BD94DD2DF2EEB23C25
São Luís Do Quitunde	4	2018/09/12	15:36:00	-8,997300	-36,070350	0,00	-	-	AL-2708303-52FE1091152546BD94DD2DF2EEB23C25
		2018/09/12	15:36:00	-8,999050	-36,068790	0,00	-	-	AL-2708303-52FE1091152546BD94DD2DF2EEB23C25
		2018/09/11	15:54:00	-9,250350	-35,584140	0,00	-	-	AL-2708501-68880B790DAF4FDEB1DA05750DE3FCF3
		2018/09/11	15:54:00	-9,252720	-35,621460	0,00	Floresta Ombrófila	-	-
Penedo	3	2018/09/11	15:54:00	-9,258930	-35,616720	0,00	-	-	AL-2708501-C4E96AB132DF4FFCB9DF17A7C698216E
		2018/09/12	21:34:29	-9,210000	-35,620000	0,00	Floresta Ombrófila	-	AL-2708501-8AD989B109224F07922B186B15878BB5
		2018/09/13	21:34:24	-10,170000	-36,430000	0,00	-	-	AL-2706703-ACC225EDC19946528311509AB886A50C
Rio Largo	3	2018/09/13	22:32:59	-10,199796	-36,431583	0,00	-	-	AL-2706703-29C02A8AB236435194E9F0E9D6D53DA5
		2018/09/13	22:32:59	-10,198610	-36,424084	0,00	-	-	AL-2706703-29C02A8AB236435194E9F0E9D6D53DA5
		2018/09/13	20:34:28	-9,530000	-35,860000	0,00	-	-	AL-2707701-32A3B84B8EA644E995F14248B262CF6D
Barra De Santo Antônio	2	2018/09/13	20:34:28	-9,510000	-35,870000	0,00	-	-	AL-2707701-32A3B84B8EA644E995F14248B262CF6D
		2018/09/14	16:15:00	-9,546000	-35,878000	0,00	Floresta Ombrófila	-	-
		2018/09/10	16:18:00	-9,377020	-35,611160	0,00	-	-	AL-2708501-8CD45A817BF840659DDE8D49AC730AC1
Major Isidoro	2	2018/09/13	12:40:00	-9,410000	-35,521000	0,00	-	-	AL-2700508-607AEF18E92A46FF81915DDDD99F9F84A
		2018/09/12	15:36:00	-9,547510	-37,020410	0,00	-	-	AL-2704401-1B21A9BDA35B4E68B031BF0E99B19F82
Pilar	2	2018/09/12	15:36:00	-9,549950	-37,017440	0,00	-	-	AL-2704401-1B21A9BDA35B4E68B031BF0E99B19F82
		2018/09/12	15:36:00	-9,609450	-35,882840	0,00	-	-	AL-2707701-32A3B84B8EA644E995F14248B262CF6D
Piranhas	2	2018/09/12	15:36:00	-9,610910	-35,881420	0,00	-	-	AL-2707701-32A3B84B8EA644E995F14248B262CF6D
		2018/09/12	15:36:00	-9,515090	-37,698390	0,00	Caatinga	-	AL-2707107-7DB66B517AA9465C83249D0C07B03CB0
		2018/09/12	15:36:00	-9,519230	-37,697860	0,00	Caatinga	-	AL-2707107-FDBEF96F75044B9A95428B359E3D4F2



Av. Major Cícero de Góes Monteiro, 2197,
Mutange – CEP 57017-515– Maceió, Alagoas.
Fone: 3315-1738/1778
Fax 3315-1732; www.ima.al.gov.

INSTITUTO DO MEIO AMBIENTE DE ALAGOAS
ASSESSORIA AMBIENTAL DE GEOPROCESSAMENTO
RELATÓRIO SEMANAL DE MONITORAMENTO DE FOCOS DE QUEIMADAS

Página: 8

Relatório:
201809-15/09-18

Porto Calvo	2	2018/09/09	16:36:00	-9,060170	-35,492900	0,00	Floresta Ombrófila	-	AL-2707305-41BF68A0F5E94006912B6281C0822CB2
		2018/09/09	16:36:00	-9,061040	-35,497560	0,00	-	-	AL-2707305-2671AF590E9F40C3B778198338DC8A5D
Porto De Pedras	2	2018/09/11	15:54:00	-9,097050	-35,495850	0,00	-	-	AL-2707404-BE1A062F462E4814A9ADFFFD719C6E8D
		2018/09/12	15:36:00	-9,115560	-35,442760	0,00	-	-	AL-2707404-E7B6E0AE15FA4E509F8105A5681D1D4E
Água Branca	1	2018/09/13	15:18:00	-9,400240	-37,865470	0,00	-	-	AL-2705804-7E9BB98C769E4370BA98C183FF59834D
Boca Da Mata	1	2018/09/11	15:54:00	-9,711580	-36,196480	0,00	-	-	AL-2701001-95C66126F6BC4046BB9D08007CB5F319
Delmiro Gouveia	1	2018/09/10	16:18:00	-9,335100	-38,080890	0,00	Caatinga	-	-
Joaquim Gomes	1	2018/09/13	22:33:15	-9,110945	-35,616299	0,00	-	-	AL-2705101-CA2FA22751F14AE8830406150444E6BA
Maceió	1	2018/09/15	16:24:00	-9,532010	-35,758030	0,00	-	APA do Pratagy	AL-2704302-FB9929E79CB846AFA023EF9E8F7D2E1E
Marechal Deodoro	1	2018/09/12	15:36:00	-9,724900	-35,832530	0,00	-	APA da Santa Rita	-
Matriz De Camaragibe	1	2018/09/12	15:36:00	-9,097070	-35,620310	0,00	-	-	AL-2705101-CA2FA22751F14AE8830406150444E6BA
Passo De Camaragibe	1	2018/09/09	14:54:00	-9,287700	-35,429190	0,00	-	-	AL-2706505-97C622D0CA7F422A97CE8DDBFD37C2DE
Piaçabuçu	1	2018/09/15	16:24:00	-10,355450	-36,306610	0,00	Formações Pioneiras	APA de Piaçabuçu	-
Satuba	1	2018/09/11	15:54:00	-9,594100	-35,881860	0,00	-	-	AL-2707701-32A3B84B8EA644E995F14248B262CF6D