

# RELATÓRIO DE MONITORAMENTO DE FOCOS DE QUEIMADAS

15 a 21 de Dezembro de 2019

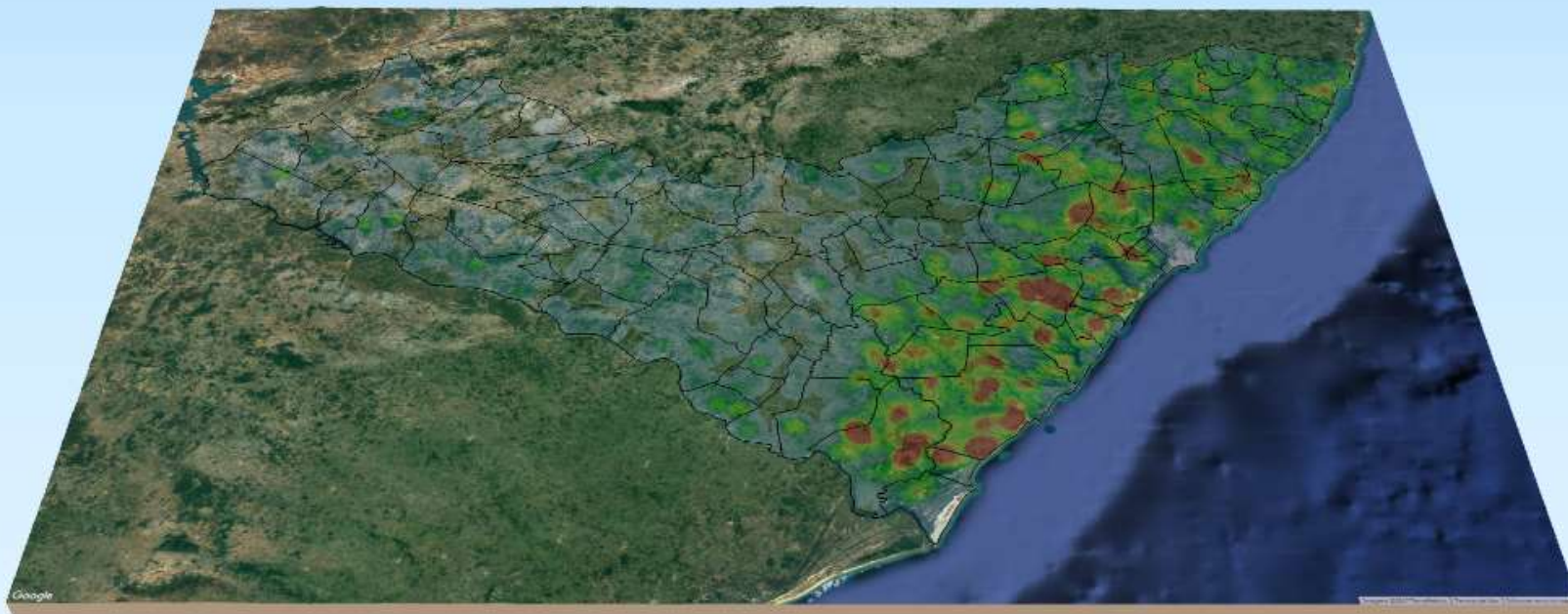

**MONITORAMENTO DE FOCOS DE QUEIMADAS NO ESTADO DE ALAGOAS**  
**RELATÓRIO TÉCNICO**

**JOSÉ RENAN VASCONCELOS CALHEIROS FILHO**

Governador do Estado de Alagoas

**CLÁUDIO ALEXANDRE AYRES DA COSTA**

Secretário de Estado do Meio Ambiente e dos Recursos Hídricos

**GUSTAVO RESSURREIÇÃO LOPES**

Diretor-Presidente do Instituto do Meio Ambiente de Alagoas

**LEONARDO LOPES DE AZEVEDO VIEIRA**

Assessor Executivo de Gestão do  
Instituto do Meio Ambiente de Alagoas

**EPITÁCIO CORREIA DE FARIAS JÚNIOR**

Gerente de Fauna, Flora e Unidades de Conservação do  
Instituto do Meio Ambiente de Alagoas

**DANIEL NIVALDO DA CONCEIÇÃO**

Assessor Ambiental de Geoprocessamento do  
Instituto do Meio Ambiente de Alagoas

# RESUMO DAS OCORRÊNCIAS DOS FOCOS DE QUEIMADAS

15 a 21/12/2019

QUANTIDADE TOTAL DE FOCOS NO ESTADO: 274

QUANTIDADE DE FOCOS MONITORADOS<sup>1</sup>: 186

QUANTIDADE DE FOCOS QUE AFETARAM UNIDADES DE CONSERVAÇÃO: 31

Área de Proteção Ambiental de Murici: 6

Área de Proteção Ambiental do Pratagy: 13

Área de Proteção Ambiental da Marituba do Peixe: 9

Área de Proteção Ambiental da Santa Rita: 1

Área de Proteção Ambiental da Serra da Caiçara: 1

Reserva Particular do Patrimônio Natural Alfredo Elias da Rosa Oiticica: 1

QUANTIDADE DE FOCOS QUE AFETARAM VEGETAÇÃO: 43

Floresta Ombrófila: 12

Floresta Estacional: 17

Caatinga: 7

Formações Pioneiras: 5

Transição Fitoecológica: 2

RANKING DOS 5 MUNICÍPIOS COM MAIOR QUANTIDADE DE REGISTROS DE FOCOS:

1- São Miguel dos Campos: 23

2- Coruripe: 21

3- Penedo: 18

4- Jequiá da Praia: 16

5- Teotônio Vilela: 14

RANKING DOS 4 MUNICÍPIOS COM MENOR QUANTIDADE DE REGISTROS DE FOCOS:

1- Arapiraca: 1

2- Barra de São Miguel: 1

3- Campestre: 1

4- Flexeiras: 1

5- Igreja Nova: 1

Relações dos Focos Monitorados em Relação ao Total Registrado

Focos Monitorados Focos Não Monitorados

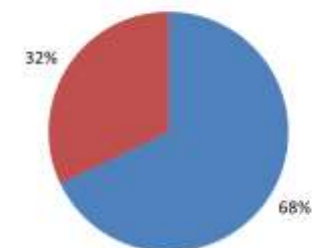

Tipos de Vegetação Afetados Pelos Focos

Caatinga Floresta Estacional  
Floresta Ombrófila Formações Pioneiras  
Transição Fitoecológicas

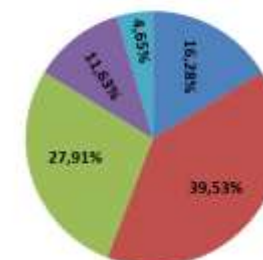

Unidades de Conservação Afetadas Pelos Focos



<sup>1</sup>Focos monitorados correspondem àqueles que afetaram remanescentes de vegetação ou unidades de conservação, além das ocorrências identificadas nas propriedades rurais, segundo dados do Cadastro Ambiental Rural.

**Evolução dos Focos de Queimadas**

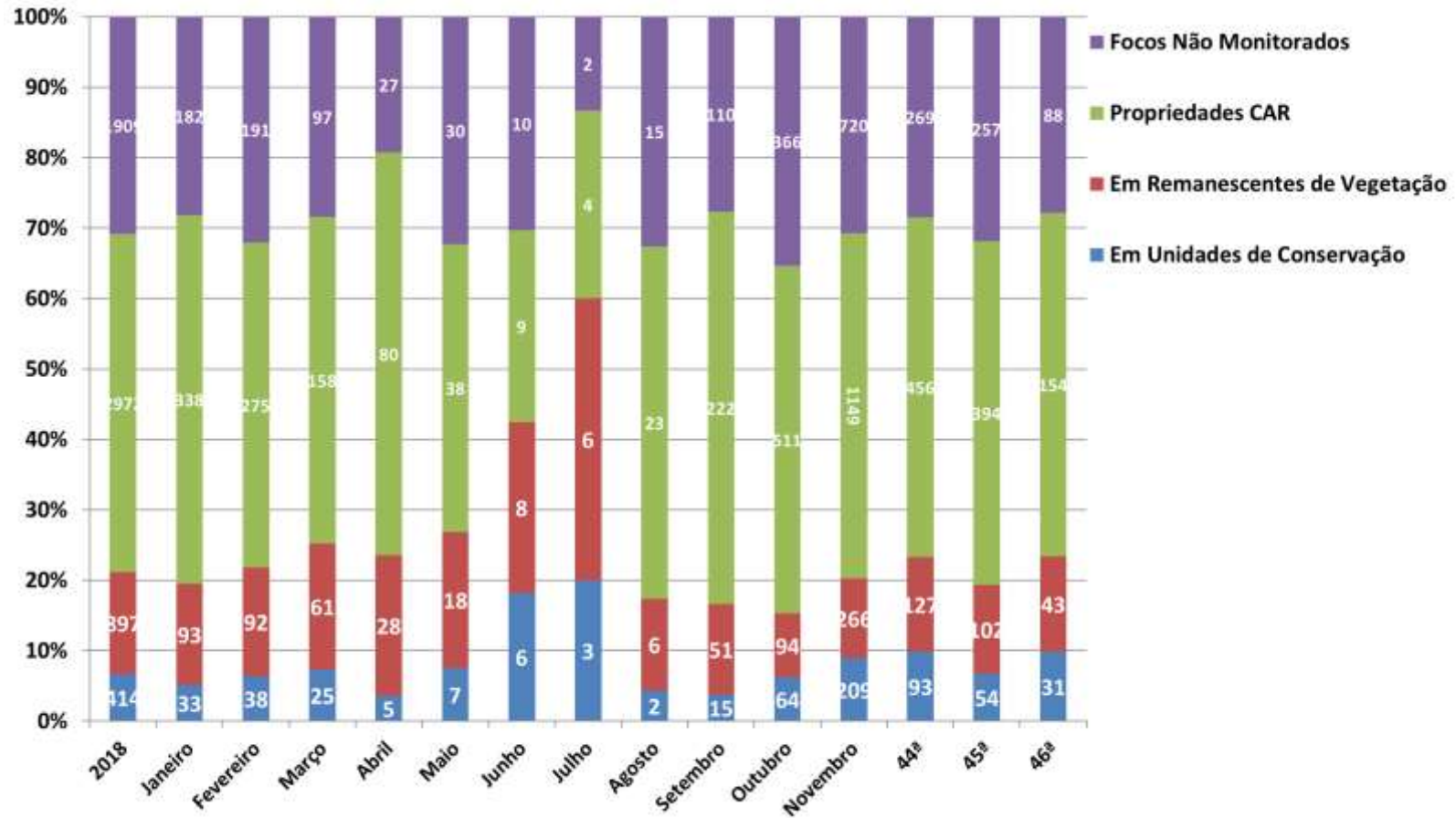

**Evolução dos Focos de Queimadas em Remanescentes de Vegetação**

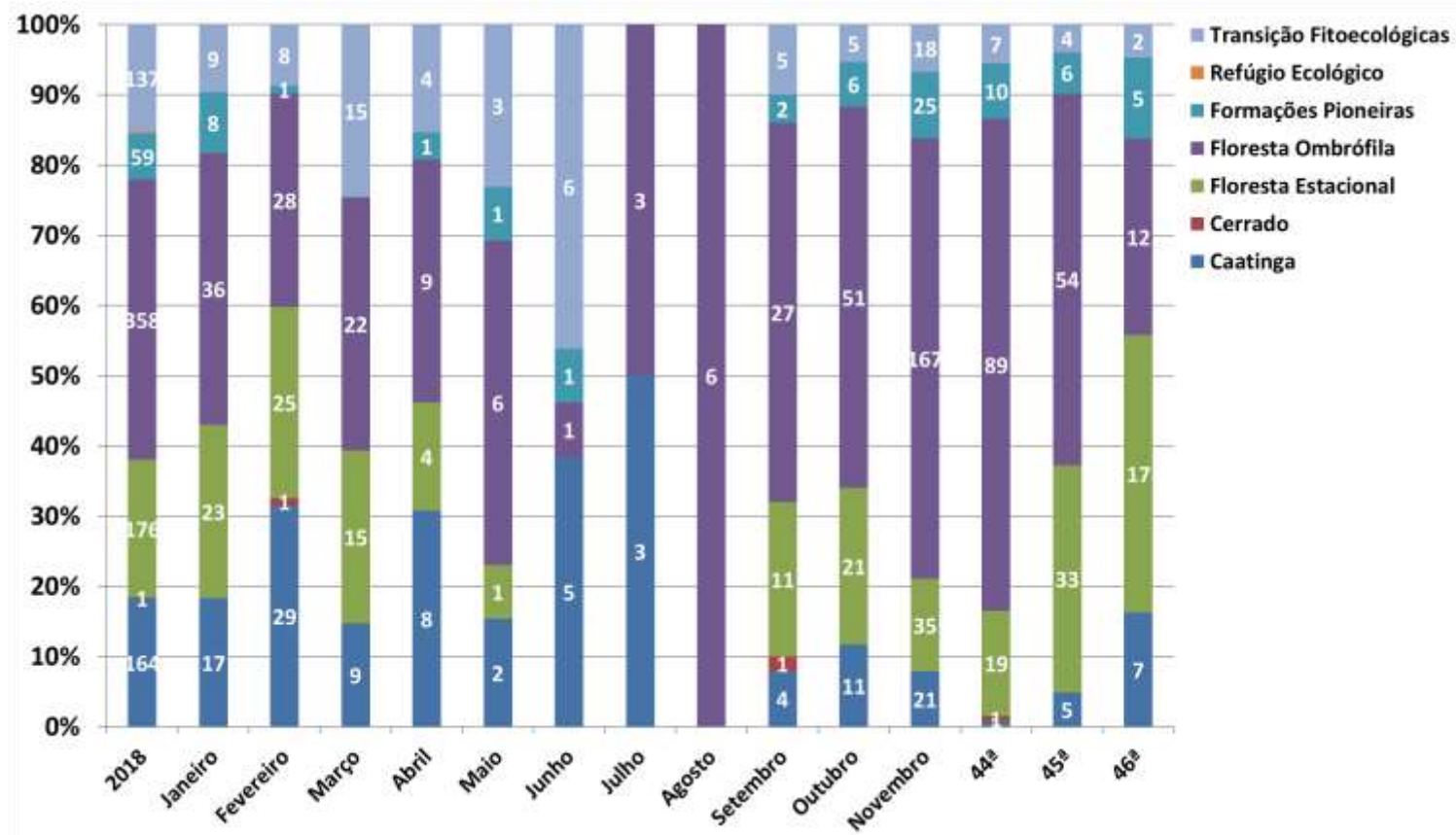





## DISTRIBUIÇÃO ESPACIAL DOS FOCOS DE QUEIMADAS- 01 a 21/12/2019

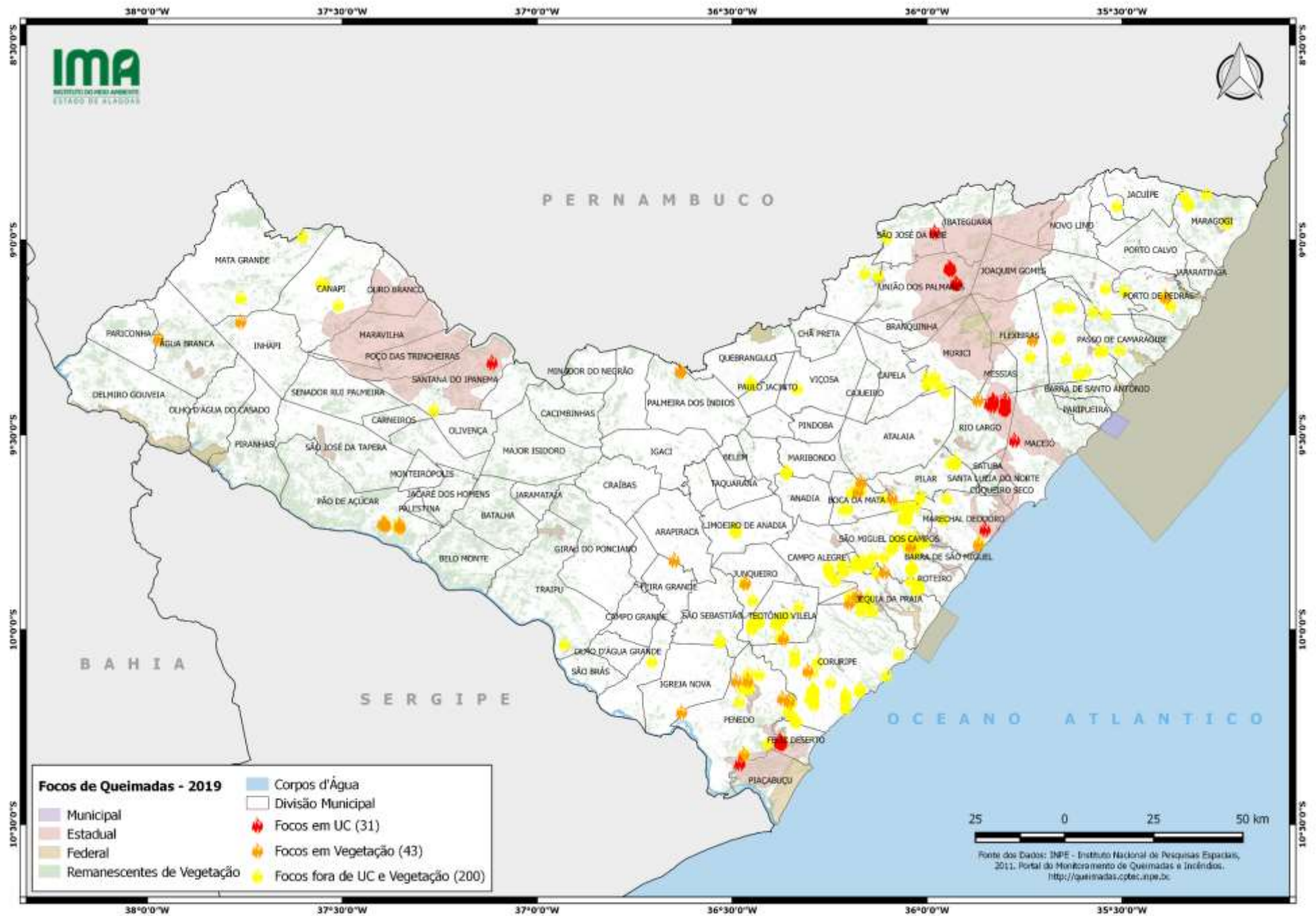



## CONCENTRAÇÃO DOS FOCOS DE QUEIMADAS – 01/01 a 21/12/2019

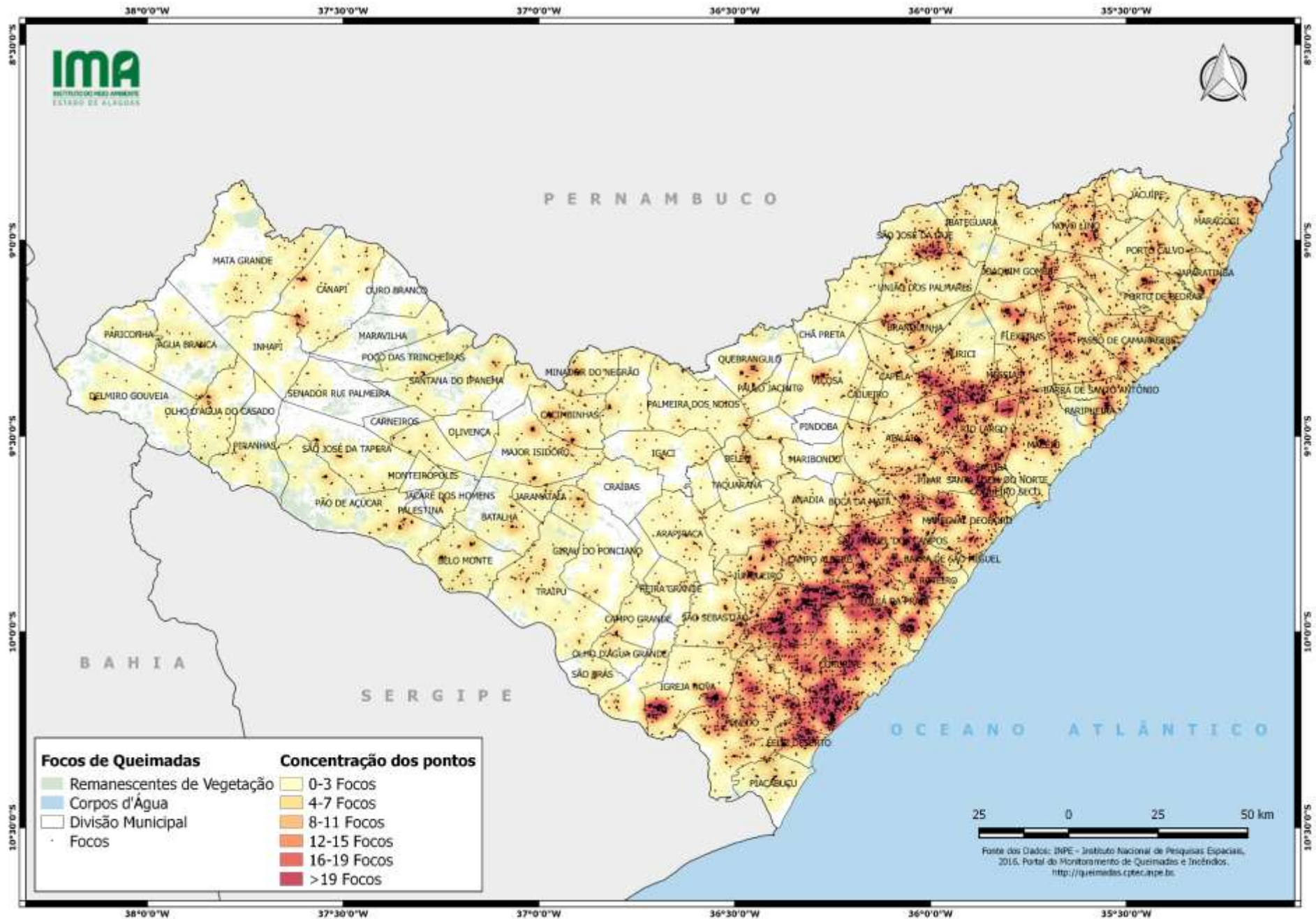



**INSTITUTO DO MEIO AMBIENTE DE ALAGOAS  
ASSESSORIA AMBIENTAL DE GEOPROCESSAMENTO  
RELATÓRIO SEMANAL DE MONITORAMENTO DE FOCOS DE QUEIMADAS**

MUNICÍPIO	QTD FOCOS	DATA (aaaammdd)	HORA GMT (hms)	LATITUDE	LONGITUDE	PRECIPITAÇÃO (mm)	UNIDADE DE CONSERVAÇÃO	TIPO DE VEGETAÇÃO AFETADA	CÓDIGO DA PROPRIEDADE DE OCORRÊNCIA DO FOCO DE QUEIMADA
São Miguel dos Campos	23	2019/12/16	23:30:36	-9,705696	-36,060711	0,00	-	-	AL-2701001-A6A5B87BF6B641778333BC4003A9B190
		2019/12/17	16:36:00	-9,788170	-36,090900	0,00	-	-	AL-2708600-03E264C4632641579DC4E241850E1AD0
		2019/12/17	16:36:00	-9,787920	-36,088390	0,00	-	-	AL-2708600-03E264C4632641579DC4E241850E1AD0
		2019/12/18	23:41:00	-9,831100	-36,162102	0,00	-	-	AL-2708600-320ADC8B52C44E05AE36AFDC991F08BA
		2019/12/18	23:41:01	-9,821400	-36,164200	0,00	-	-	AL-2708600-320ADC8B52C44E05AE36AFDC991F08BA
		2019/12/18	23:41:00	-9,828900	-36,151600	0,00	-	-	AL-2708600-36854688BF9B42ADA21081D238CDE5B5
		2019/12/16	03:27:47	-9,839860	-36,042840	0,00	-	-	AL-2708600-3823F5C1B3024EC4B750A5D286200C2F
		2019/12/16	23:30:36	-9,714302	-36,051224	0,00	-	-	AL-2708600-5CBC121A7C0C40B9BF644F4D5E72F886
		2019/12/16	23:30:36	-9,715455	-36,058426	0,00	-	-	AL-2708600-5CBC121A7C0C40B9BF644F4D5E72F886
		2019/12/17	15:38:21	-9,763920	-36,081260	0,00	-	-	AL-2708600-75777A421704424B8B6C5501A7D39B2F
		2019/12/16	23:30:36	-9,682716	-36,043682	0,00	-	-	AL-2708600-8BDD5ECC938C4F1AAEFE1EA0D0D08DB2
		2019/12/15	22:24:27	-9,680000	-36,030000	0,06	-	-	AL-2708600-9A76795854D94762AAE2B9871A3B4BF7
		2019/12/16	23:30:36	-9,683870	-36,050880	0,00	-	-	AL-2708600-9A76795854D94762AAE2B9871A3B4BF7
		2019/12/18	22:34:26	-9,680000	-36,060000	0,00	-	-	AL-2708600-9A76795854D94762AAE2B9871A3B4BF7
		2019/12/20	23:36:49	-9,764500	-36,057301	0,14	-	-	AL-2708600-DC62DAB40B7044619FEE1A1D1C41470F
		2019/12/17	01:54:26	-9,800000	-36,030000	0,00	-	-	AL-2708600-F349410C37314A2B8176E4AD43A1F498
		2019/12/19	00:18:06	-9,781900	-36,036999	0,03	-	-	AL-2708600-F349410C37314A2B8176E4AD43A1F498
		2019/12/19	00:25:00	-9,785000	-36,042000	0,03	-	Floresta Ombrófila	AL-2708600-F349410C37314A2B8176E4AD43A1F498
		2019/12/19	00:25:00	-9,787000	-36,049000	0,03	-	-	AL-2708600-F349410C37314A2B8176E4AD43A1F498
		2019/12/20	23:36:48	-9,779100	-36,029400	0,14	-	-	AL-2708600-F349410C37314A2B8176E4AD43A1F498
2019/12/20	23:36:48	-9,776600	-36,017502	0,14	-	-	AL-2708600-F349410C37314A2B8176E4AD43A1F498		
2019/12/20	23:36:49	-9,762000	-36,045399	0,14	-	-	AL-2708600-F349410C37314A2B8176E4AD43A1F498		
2019/12/20	23:36:49	-9,759500	-36,033501	0,14	-	-	AL-2708600-F349410C37314A2B8176E4AD43A1F498		
Coruripe	21	2019/12/17	03:40:00	-10,104000	-36,306000	0,00	-	Floresta Estacional	-
		2019/12/17	15:38:21	-10,059500	-36,073570	0,00	-	-	AL-2702306-04AE6D7C5E704BAD876F762CDC3F0987
		2019/12/20	21:34:24	-10,080000	-36,340000	0,07	-	-	AL-2702306-0A75D6651A744104A897D68336E50D28
		2019/12/20	21:34:24	-10,060000	-36,340000	0,07	-	-	AL-2702306-110CD37E0442406BA0D71F87C7D10832
		2019/12/19	03:18:00	-10,167230	-36,209880	0,00	-	-	AL-2702306-3650D8D1770B4FC883D4136C1FEA6E4F
		2019/12/21	03:33:27	-10,232830	-36,338960	0,24	-	-	AL-2702306-3DA695E7036C478E89C78E7B988B8B1B
		2019/12/21	03:33:27	-10,233440	-36,335210	0,24	-	-	AL-2702306-3DA695E7036C478E89C78E7B988B8B1B
		2019/12/18	03:42:00	-10,174830	-36,301520	0,00	-	-	AL-2702306-418DE55AC6F447B2B45CFA9202EBBAFA
		2019/12/20	17:34:22	-10,200000	-36,210000	0,33	-	-	AL-2702306-46A62F9CE1E047F587668CD7C0202F38
		2019/12/15	22:24:25	-9,950000	-36,170000	0,14	-	-	AL-2702306-6AE7255467B54BAC9F3272C10771264B
		2019/12/20	03:00:00	-10,154330	-36,293140	0,17	-	-	AL-2702306-6F1A66174F6541619DAF370808E855C6
		2019/12/20	03:00:00	-10,153640	-36,296830	0,17	-	-	AL-2702306-6F1A66174F6541619DAF370808E855C6



Av. Major Cícero de Góes Monteiro, 2197,  
Mutange – CEP 57017-515– Maceió, Alagoas.  
Fone: 3315-1738/1778  
Fax 3315-1732; www.ima.al.gov.

**INSTITUTO DO MEIO AMBIENTE DE ALAGOAS**  
**ASSESSORIA AMBIENTAL DE GEOPROCESSAMENTO**  
**RELATÓRIO SEMANAL DE MONITORAMENTO DE FOCOS DE QUEIMADAS**

Página: 10

Relatório:  
201915/21-12

		2019/12/19	15:54:00	-10,132780	-36,248010	0,00	-	-	AL-2702306-BC632E6717E94300B25C3A0087EA9FED
		2019/12/20	03:00:00	-10,160530	-36,290600	0,17	-	-	AL-2702306-BC632E6717E94300B25C3A0087EA9FED
		2019/12/21	01:24:25	-10,190000	-36,290000	0,01	-	-	AL-2702306-BEEA7D1B831D4B0AACBBF634AEA3380F
		2019/12/20	17:34:25	-10,180000	-36,210000	0,17	-	-	AL-2702306-F6F79537852542B7B895456475ED4911
		2019/12/15	22:24:25	-9,950000	-36,140000	0,14	-	-	AL-2703759-AA67B454D97A472DBB12352D78358166
		2019/12/17	02:14:25	-9,950000	-36,140000	0,00	-	-	AL-2703759-AA67B454D97A472DBB12352D78358166
		2019/12/19	23:54:25	-9,950000	-36,140000	0,01	-	-	AL-2703759-AA67B454D97A472DBB12352D78358166
		2019/12/20	00:04:26	-9,950000	-36,140000	0,00	-	-	AL-2703759-AA67B454D97A472DBB12352D78358166
		2019/12/21	22:34:26	-9,950000	-36,140000	0,79	-	-	AL-2703759-AA67B454D97A472DBB12352D78358166
		2019/12/16	03:27:47	-10,181670	-36,354250	0,00	-	Floresta Estacional	-
		2019/12/16	15:56:01	-10,287860	-36,378620	0,00	APA da Marituba do Peixe	-	-
		2019/12/16	15:56:01	-10,288680	-36,378340	0,00	APA da Marituba do Peixe	-	-
		2019/12/17	15:38:21	-10,342070	-36,480470	0,00	APA da Marituba do Peixe	-	-
		2019/12/19	15:54:00	-10,318450	-36,470980	0,07	-	Floresta Estacional	-
		2019/12/20	22:14:23	-10,130000	-36,490000	0,07	-	Floresta Estacional	AL-2706703-5989B93ACCA84716BB85E36C5A8320FC
		2019/12/20	22:14:23	-10,110000	-36,460000	0,07	-	-	AL-2706703-7B2980B8A1754F2C80498B0379AA6286
		2019/12/16	03:27:47	-10,175080	-36,371230	0,00	-	Floresta Estacional	AL-2706703-8C8B5B089E8A49B88A09DEAD1EF467F2
		2019/12/16	03:27:47	-10,182390	-36,349920	0,00	-	-	AL-2706703-9EEAFOA5ED1148DFBEE88C80C2240B52
		2019/12/16	03:27:47	-10,185540	-36,348950	0,00	-	-	AL-2706703-9EEAFOA5ED1148DFBEE88C80C2240B52
		2019/12/16	03:27:47	-10,181140	-36,352590	0,00	-	-	AL-2706703-AE22B0EF2C3D40E18219325EFECDC3919
		2019/12/16	03:27:47	-10,206810	-36,357220	0,00	-	-	AL-2706703-D8B6C96CDD0745AC9A1FB2B2FF58F35F
		2019/12/18	01:20:00	-10,145000	-36,456000	0,00	-	-	AL-2706703-EE8A1BCD5E214CD789F4FA488DC3BE76
		2019/12/18	01:20:00	-10,147000	-36,472000	0,00	-	-	AL-2706703-EE8A1BCD5E214CD789F4FA488DC3BE76
		2019/12/18	01:34:23	-10,130000	-36,460000	0,00	-	Floresta Estacional	AL-2706703-EE8A1BCD5E214CD789F4FA488DC3BE76
		2019/12/18	01:34:23	-10,150000	-36,460000	0,00	-	-	AL-2706703-EE8A1BCD5E214CD789F4FA488DC3BE76
		2019/12/18	15:19:54	-10,182140	-36,481610	0,00	-	-	AL-2706703-EE8A1BCD5E214CD789F4FA488DC3BE76
		2019/12/20	22:14:23	-10,130000	-36,460000	0,07	-	Floresta Estacional	AL-2706703-EE8A1BCD5E214CD789F4FA488DC3BE76
		2019/12/16	20:54:25	-9,930000	-36,170000	0,00	-	-	AL-2703759-257F20390710401B9B9156D6FBCB0665
		2019/12/18	20:34:25	-9,930000	-36,170000	0,00	-	-	AL-2703759-257F20390710401B9B9156D6FBCB0665
		2019/12/20	20:48:37	-9,831100	-36,180130	0,06	-	-	AL-2703759-765D1BF8CE4D462998FA29C85266CC1E
		2019/12/16	20:34:25	-9,850000	-36,130000	0,00	-	-	AL-2703759-805CFC090CC44D90B1D684FEF92F1E02
		2019/12/18	20:34:25	-9,910000	-36,150000	0,00	-	-	AL-2703759-805CFC090CC44D90B1D684FEF92F1E02
		2019/12/18	20:34:25	-9,930000	-36,150000	0,00	-	-	AL-2703759-805CFC090CC44D90B1D684FEF92F1E02
		2019/12/18	23:41:00	-9,835600	-36,183201	0,00	-	-	AL-2703759-805CFC090CC44D90B1D684FEF92F1E02
		2019/12/21	22:34:26	-9,930000	-36,150000	0,79	-	-	AL-2703759-805CFC090CC44D90B1D684FEF92F1E02



Av. Major Cícero de Góes Monteiro, 2197,  
Mutange – CEP 57017-515– Maceió, Alagoas.  
Fone: 3315-1738/1778  
Fax 3315-1732; www.ima.al.gov.

**INSTITUTO DO MEIO AMBIENTE DE ALAGOAS**  
**ASSESSORIA AMBIENTAL DE GEOPROCESSAMENTO**  
**RELATÓRIO SEMANAL DE MONITORAMENTO DE FOCOS DE QUEIMADAS**

Página: 11

Relatório:  
201915/21-12

		2019/12/16	21:24:26	-9,930000	-36,200000	0,00	-	Floresta Ombrófila	AL-2703759-A3733CEC1E1B4D13998AC3418231C62C
		2019/12/18	23:41:01	-9,825800	-36,185299	0,00	-	-	AL-2703759-B774391D7C8F4C61890AD4CD5DC8F75E
		2019/12/18	23:41:01	-9,823600	-36,174702	0,00	-	-	AL-2703759-B774391D7C8F4C61890AD4CD5DC8F75E
		2019/12/16	20:54:25	-9,910000	-36,180000	0,00	-	Floresta Ombrófila	AL-2703759-FFDC253C02F442B98A979E357D572E27
		2019/12/16	21:24:26	-9,910000	-36,200000	0,00	-	-	AL-2703759-FFDC253C02F442B98A979E357D572E27
		2019/12/18	20:34:25	-9,910000	-36,180000	0,00	-	Floresta Ombrófila	AL-2703759-FFDC253C02F442B98A979E357D572E27
		2019/12/20	16:20:27	-9,873310	-36,043350	0,03	-	-	AL-2708600-56D50171EDD04493899AF4766CDBC3E4
		2019/12/16	20:34:25	-9,850000	-36,110000	0,00	-	Floresta Ombrófila	AL-2708600-85266AFD121B4931B32DDEFED0D0E808
		2019/12/15	19:54:26	-9,960000	-36,360000	0,05	-	-	AL-2709152-0D23BAF1B1F047F590D5A79D853D7888
		2019/12/17	01:54:26	-9,960000	-36,360000	0,00	-	-	AL-2709152-0D23BAF1B1F047F590D5A79D853D7888
		2019/12/19	00:17:57	-9,981400	-36,440102	0,00	-	-	AL-2709152-1AC26D51A01C4E06A97B3ADC6613E2DD
		2019/12/19	00:18:04	-9,972200	-36,442402	0,00	-	-	AL-2709152-1AC26D51A01C4E06A97B3ADC6613E2DD
		2019/12/16	23:30:33	-9,990664	-36,451050	0,00	-	-	AL-2709152-2C9F8C5D3FE54DDB8BFC68671E694E29
		2019/12/19	00:17:57	-9,983600	-36,449501	0,00	-	-	AL-2709152-5B39C0E4CC2A47ABA8E00A0805C941C9
		2019/12/21	16:02:11	-9,991080	-36,449310	0,06	-	-	AL-2709152-70BE06F0102A4C85A3483132C7AFD566
		2019/12/20	20:14:25	-9,940000	-36,330000	0,00	-	-	AL-2709152-9A2F2417D57F4EF9A2E426D26B815775
		2019/12/20	03:00:00	-9,979040	-36,378720	0,00	-	-	AL-2709152-C7F56A10A9974E17B84019E040B6F65D
		2019/12/20	03:00:00	-9,975450	-36,376840	0,00	-	-	AL-2709152-C7F56A10A9974E17B84019E040B6F65D
		2019/12/21	15:18:00	-9,995030	-36,449170	0,06	-	-	AL-2709152-FE0CEF4683FE40128562288513C55C83
		2019/12/21	16:02:11	-9,994790	-36,448680	0,06	-	-	AL-2709152-FE0CEF4683FE40128562288513C55C83
		2019/12/20	15:36:00	-10,021190	-36,369530	0,07	-	Floresta Estacional	AL-2709152-FEC3193C5899412296F338B27668CC8B
		2019/12/20	15:36:00	-10,019040	-36,366680	0,07	-	-	AL-2709152-FEC3193C5899412296F338B27668CC8B
		2019/12/18	00:04:28	-9,410000	-35,830000	0,00	APA do Pratagy	-	-
		2019/12/19	03:18:00	-9,413460	-35,831890	0,06	APA do Pratagy	-	-
		2019/12/18	00:04:31	-9,420000	-35,840000	0,00	APA do Pratagy	-	AL-2705200-54764F802C2647749C4CAC975F3726AC
		2019/12/18	00:04:28	-9,410000	-35,800000	0,00	APA do Pratagy	-	AL-2707701-0DCFC7081C134AFA8CDC4E6090BC9156
		2019/12/18	00:04:31	-9,420000	-35,800000	0,00	RPPN Alfredo Elias da Rosa Oiticica	-	AL-2707701-0DCFC7081C134AFA8CDC4E6090BC9156
		2019/12/19	03:54:29	-9,410000	-35,800000	0,06	APA do Pratagy	-	AL-2707701-0DCFC7081C134AFA8CDC4E6090BC9156
		2019/12/20	03:52:15	-9,433240	-35,799400	0,02	APA do Pratagy	-	AL-2707701-C641991A484D41BD87816DB1BD0D0958
		2019/12/20	03:52:15	-9,431770	-35,800590	0,01	APA do Pratagy	-	AL-2707701-C641991A484D41BD87816DB1BD0D0958
		2019/12/19	03:18:00	-9,423630	-35,832080	0,06	APA do Pratagy	Floresta Ombrófila	AL-2707701-C65BCC029EE44040A9B4CDBE411E6993
		2019/12/19	03:18:00	-9,419670	-35,831400	0,06	APA do Pratagy	-	AL-2707701-C65BCC029EE44040A9B4CDBE411E6993
		2019/12/19	03:18:00	-9,417430	-35,832530	0,06	APA do Pratagy	-	AL-2707701-C65BCC029EE44040A9B4CDBE411E6993
		2019/12/19	03:18:00	-9,415700	-35,830760	0,06	APA do Pratagy	-	AL-2707701-C65BCC029EE44040A9B4CDBE411E6993
		2019/12/20	03:52:15	-9,432620	-35,803620	0,01	APA do Pratagy	-	AL-2707701-C65BCC029EE44040A9B4CDBE411E6993
Feliz Deserto	10	2019/12/16	15:12:00	-10,287890	-36,374080	0,00	APA da Marituba do Peixe	-	-

**INSTITUTO DO MEIO AMBIENTE DE ALAGOAS**  
**ASSESSORIA AMBIENTAL DE GEOPROCESSAMENTO**  
**RELATÓRIO SEMANAL DE MONITORAMENTO DE FOCOS DE QUEIMADAS**

		2019/12/16	15:12:00	-10,289480	-36,373710	0,00	APA da Marituba do Peixe	-	-
		2019/12/16	15:56:01	-10,290080	-36,370450	0,00	-	Formações Pioneiras	-
		2019/12/16	15:56:01	-10,290690	-36,374260	0,00	APA da Marituba do Peixe	-	-
		2019/12/16	15:56:01	-10,287480	-36,370730	0,00	-	Formações Pioneiras	-
		2019/12/16	15:56:01	-10,288080	-36,374530	0,00	APA da Marituba do Peixe	-	-
		2019/12/16	15:12:00	-10,283610	-36,374310	0,00	-	Formações Pioneiras	AL-2702702-5CA074A651714DA7A30C782587B45FA1
		2019/12/16	15:56:01	-10,284630	-36,375100	0,00	-	Formações Pioneiras	AL-2702702-5CA074A651714DA7A30C782587B45FA1
		2019/12/16	15:56:01	-10,285230	-36,378890	0,00	APA da Marituba do Peixe	-	AL-2702702-5CA074A651714DA7A30C782587B45FA1
		2019/12/16	15:56:01	-10,287250	-36,374810	0,00	APA da Marituba do Peixe	-	AL-2702702-5CA074A651714DA7A30C782587B45FA1
São Luís do Quitunde	9	2019/12/18	23:41:07	-9,284100	-35,557701	0,00	-	-	AL-2708501-03388E763AF642858ACEF14E615CC844
		2019/12/15	13:15:00	-9,170000	-35,656000	0,09	-	-	AL-2708501-0AB823EB9003418BA3A9F92B8D4AD2CE
		2019/12/15	13:15:00	-9,173000	-35,663000	0,09	-	-	AL-2708501-0AB823EB9003418BA3A9F92B8D4AD2CE
		2019/12/18	23:41:07	-9,282100	-35,548199	0,00	-	-	AL-2708501-4EC85B08673A4B49A33C8808D0401E46
		2019/12/18	23:41:07	-9,302500	-35,643902	0,00	-	-	AL-2708501-865EE71224D64FF5A1E31AA789AD7737
		2019/12/15	16:14:29	-9,343110	-35,609660	0,46	-	-	AL-2708501-8CD45A817BF840659DDE8D49AC730AC1
		2019/12/15	16:14:29	-9,340440	-35,612750	0,46	-	-	AL-2708501-8CD45A817BF840659DDE8D49AC730AC1
		2019/12/15	23:42:30	-9,251283	-35,668118	0,09	-	-	AL-2708501-94DBA20A92974995854D1E6354B9193E
		2019/12/15	16:05:00	-9,333000	-35,591000	0,43	-	-	AL-2708501-A687589967DB494BA04EA89A00D14DC3
Roteiro	8	2019/12/18	02:52:02	-9,889550	-36,020600	0,00	-	-	AL-2707800-54BDD997556A4BCFA81E381DCB998F98
		2019/12/18	03:04:26	-9,890000	-36,020000	0,00	-	-	AL-2707800-54BDD997556A4BCFA81E381DCB998F98
		2019/12/16	03:27:47	-9,836940	-36,037980	0,00	-	-	AL-2707800-61315B28649A49FBA3B45C75E60A7119
		2019/12/18	02:52:02	-9,884120	-36,027200	0,00	-	-	AL-2707800-9A5D0E4AA8CB436CA007055591776678
		2019/12/18	02:52:02	-9,885260	-36,021370	0,00	-	-	AL-2707800-9A5D0E4AA8CB436CA007055591776678
		2019/12/18	02:52:02	-9,890710	-36,028660	0,00	-	-	AL-2707800-9A5D0E4AA8CB436CA007055591776678
		2019/12/18	02:52:02	-9,888380	-36,026420	0,00	-	-	AL-2707800-9A5D0E4AA8CB436CA007055591776678
		2019/12/18	02:52:02	-9,894970	-36,027850	0,00	-	-	AL-2707800-9A5D0E4AA8CB436CA007055591776678
Pão de Açúcar	7	2019/12/16	19:54:44	-9,726986	-37,396713	0,44	-	Caatinga	-
		2019/12/21	15:18:00	-9,729280	-37,353230	1,33	-	Caatinga	-
		2019/12/21	15:18:00	-9,730750	-37,353470	1,33	-	Caatinga	-
		2019/12/21	16:02:11	-9,735760	-37,351840	1,33	-	Caatinga	-
		2019/12/16	15:12:00	-9,724430	-37,389850	0,44	-	-	AL-2706406-9CBD7BCED3904132AC4B6346F77F4A49
		2019/12/16	16:54:00	-9,730200	-37,388900	0,44	-	Caatinga	AL-2706406-9CBD7BCED3904132AC4B6346F77F4A49
		2019/12/16	16:54:00	-9,727150	-37,393170	0,44	-	Caatinga	AL-2706406-9CBD7BCED3904132AC4B6346F77F4A49



**INSTITUTO DO MEIO AMBIENTE DE ALAGOAS**  
**ASSESSORIA AMBIENTAL DE GEOPROCESSAMENTO**  
**RELATÓRIO SEMANAL DE MONITORAMENTO DE FOCOS DE QUEIMADAS**

União dos Palmares	5	2019/12/18	16:18:00	-9,110990	-35,927960	0,00	APA de Murici	-	-
		2019/12/18	16:18:00	-9,110290	-35,923900	0,00	APA de Murici	Floresta Estacional	-
		2019/12/21	15:18:00	-9,071350	-35,944170	0,17	APA de Murici	Floresta Estacional	-
		2019/12/21	16:02:11	-9,074380	-35,939930	0,17	APA de Murici	Floresta Estacional	-
		2019/12/21	16:02:11	-9,070480	-35,940330	0,17	APA de Murici	Floresta Estacional	-
Pilar	5	2019/12/16	23:04:27	-9,620000	-36,170000	0,00	-	Floresta Ombrófila	-
		2019/12/20	16:20:27	-9,571590	-35,929640	0,02	-	-	AL-2706901-03D73062BD544A87A5F61EE8FF8EA246
		2019/12/20	16:20:27	-9,571000	-35,926380	0,02	-	-	AL-2707701-32A3B84B8EA644E995F14248B262CF6D
		2019/12/20	16:20:27	-9,565740	-35,927330	0,02	-	-	AL-2707701-32A3B84B8EA644E995F14248B262CF6D
		2019/12/20	17:34:28	-9,570000	-35,940000	0,02	-	-	AL-2707701-32A3B84B8EA644E995F14248B262CF6D
Maragogi	4	2019/12/15	16:14:29	-8,955150	-35,232100	0,38	-	-	AL-2704500-57F8991373324D339B1ABA34C286D390
		2019/12/18	15:19:54	-8,908930	-35,329270	0,00	-	-	AL-2704500-E42DF5F8D5AF4718A56FB50A928C404C
		2019/12/18	16:18:00	-8,907900	-35,329680	0,00	-	-	AL-2704500-E42DF5F8D5AF4718A56FB50A928C404C
		2019/12/18	16:18:00	-8,903400	-35,330410	0,00	-	-	AL-2704500-E42DF5F8D5AF4718A56FB50A928C404C
Porto de Pedras	4	2019/12/17	15:38:21	-9,128270	-35,493600	0,00	-	-	AL-2705101-314EEA9C6308445EB1270AE363E441FA
		2019/12/21	03:33:27	-9,144930	-35,391690	0,12	-	-	AL-2707404-46ED3AD099114F0EA79095AA29C9A816
		2019/12/21	03:33:27	-9,145510	-35,388090	0,12	-	Floresta Ombrófila	AL-2707404-46ED3AD099114F0EA79095AA29C9A816
		2019/12/21	12:40:00	-9,166000	-35,375000	0,12	-	-	AL-2707404-7E92216922D644B7A8628D7E5620469F
Passo de Camaragibe	3	2019/12/20	16:20:27	-9,279130	-35,505240	0,02	-	-	AL-2706505-E03DADA3F1D542E8ADD408776F5DD477
		2019/12/19	15:54:00	-9,181420	-35,573920	0,02	-	-	AL-2706505-E8AC4EB5AB174DBB8CB9BCEABAA3296D
		2019/12/19	15:54:00	-9,181070	-35,574280	0,02	-	-	AL-2706505-E8AC4EB5AB174DBB8CB9BCEABAA3296D
Boca da Mata	2	2019/12/17	00:35:00	-9,644000	-36,178000	0,00	-	Floresta Ombrófila	-
		2019/12/19	00:54:26	-9,660000	-36,090000	0,02	-	Floresta Ombrófila	-
Campo Alegre	2	2019/12/20	20:48:37	-9,838535	-36,216072	0,06	-	-	AL-2703759-B774391D7C8F4C61890AD4CD5DC8F75E
		2019/12/20	20:48:37	-9,829130	-36,218765	0,06	-	-	AL-2703759-B774391D7C8F4C61890AD4CD5DC8F75E
Marechal Deodoro	2	2019/12/17	15:38:21	-9,740720	-35,851770	0,00	APA da Santa Rita	-	-
		2019/12/19	15:54:00	-9,778930	-35,868850	0,09	-	Formações Pioneiras	-
Matriz de Camaragibe	2	2019/12/18	03:42:00	-9,188390	-35,540560	0,00	-	-	AL-2705101-74AE66A1C9014560913B2D94FD63304D
		2019/12/17	15:38:21	-9,121780	-35,543140	0,00	-	-	AL-2705101-9F7F0ECF83A74A88A2E986884B74C74A
Murici	2	2019/12/19	01:24:30	-9,350000	-35,980000	0,11	-	-	AL-2705507-1743404195204C76A1A44AA1988925EB
		2019/12/19	01:24:30	-9,350000	-36,000000	0,11	-	-	AL-2705507-A73A73CA24F14006A3D7630D82352E8D
Palmeira dos índios	2	2019/12/19	15:54:00	-9,333580	-36,633650	0,00	-	Floresta Estacional	-
		2019/12/19	16:39:26	-9,336110	-36,632290	0,00	-	Floresta Estacional	AL-2706307-A07894372B1647F6A1C064C6C73CDAE1
São José da Laje	2	2019/12/17	13:05:00	-8,978000	-35,981000	0,00	APA de Murici	-	AL-2708303-49C2203134274D84A180D69A4DA9ADD
		2019/12/19	00:25:00	-8,991000	-36,104000	0,23	-	-	AL-2708303-52FE1091152546BD94DD2DF2EEB23C25
Arapiraca	1	2019/12/19	12:50:00	-9,820000	-36,649000	0,00	-	Floresta Estacional	-
Barra de São Miguel	1	2019/12/20	23:36:48	-9,774100	-36,005699	0,14	-	-	AL-2708600-F349410C37314A2B8176E4AD43A1F498
Campestre	1	2019/12/15	20:06:36	-8,910455	-35,512791	0,12	-	-	AL-2701357-01E69F4FF05845D0876F5056A9139B27



Av. Major Cícero de Góes Monteiro, 2197,  
Mutange – CEP 57017-515– Maceió, Alagoas.  
Fone: 3315-1738/1778  
Fax 3315-1732; www.ima.al.gov.

**INSTITUTO DO MEIO AMBIENTE DE ALAGOAS**  
**ASSESSORIA AMBIENTAL DE GEOPROCESSAMENTO**  
**RELATÓRIO SEMANAL DE MONITORAMENTO DE FOCOS DE QUEIMADAS**

Página: 14

Relatório:  
201915/21-12

Flexeiras	1	2019/12/17	15:38:21	-9,254190	-35,729650	0,28	-	Floresta Ombrófila	AL-2702801-3BB98635211B41C0932E1CAEFA677614
Igreja Nova	1	2019/12/19	21:04:23	-10,210000	-36,630000	0,00	-	Floresta Estacional	AL-2703205-ABC81911457541BBA06320E438CB4927
Inhapi	1	2019/12/20	16:20:27	-9,207950	-37,761150	0,05	-	Caatinga	AL-2703304-AA5CD38014F74CCF9972E9B20E04C8D2
Junqueiro	1	2019/12/18	16:12:00	-9,878460	-36,466320	0,00	-	Floresta Estacional	AL-2704005-31F9291D208E487D93D0BFE1D3A56A4E
Maceió	1	2019/12/17	00:35:00	-9,513000	-35,776000	0,00	APA do Pratygy	-	AL-2704302-30474E4094F94E99BF1470A44A94FF05
Messias	1	2019/12/19	12:50:00	-9,409000	-35,870000	0,06	-	Floresta Ombrófila	AL-2705200-1A7616738B0944C4B319B088C8337D42
Pariconha	1	2019/12/21	16:02:11	-9,251630	-37,971290	0,20	-	Transição Fitoecológica	-
Porto Real do Colégio	1	2019/12/18	15:19:54	-10,079640	-36,706170	0,00	-	-	AL-2707503-41A212EDC17043EC8A6C164EA04F64E9
Santana do Ipanema	1	2019/12/16	15:12:00	-9,312930	-37,116260	0,04	APA Serra da Caiçara	Transição Fitoecológica	-