

# RELATÓRIO DE MONITORAMENTO DE FOCOS DE QUEIMADAS

22 a 28 de Março 2020

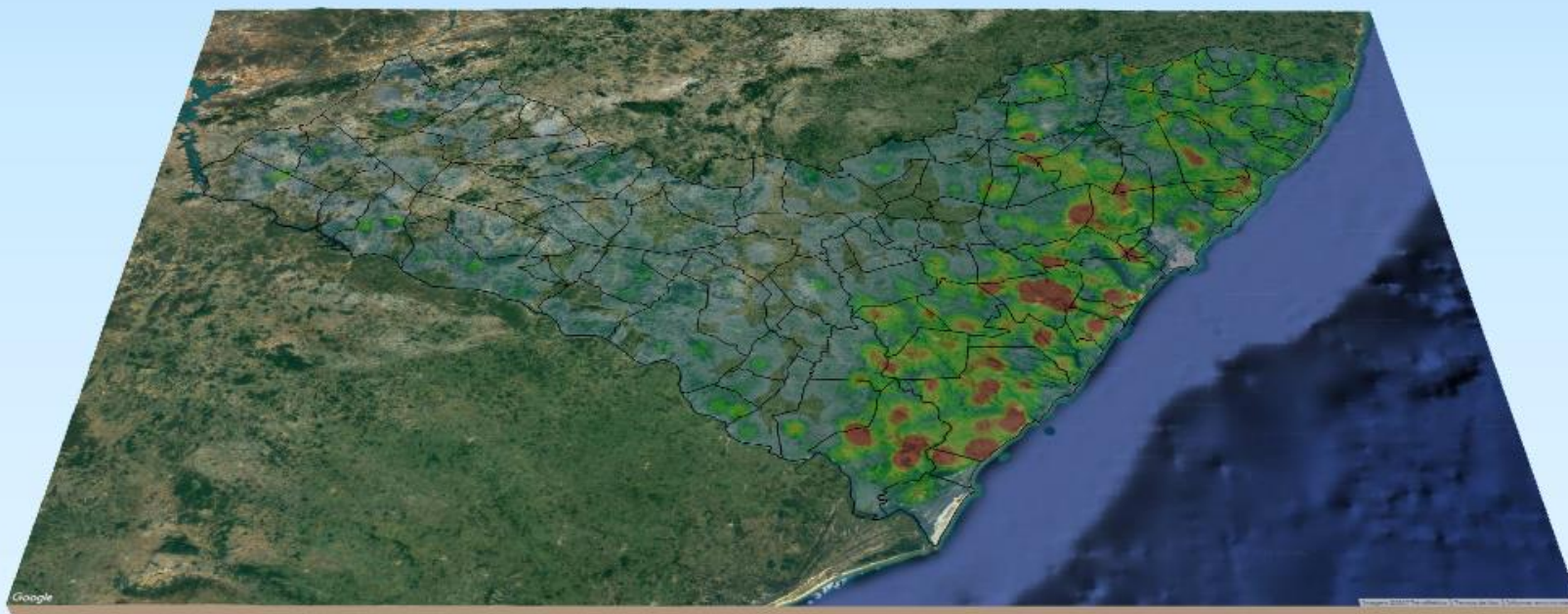

**MONITORAMENTO DE FOCOS DE QUEIMADAS NO ESTADO DE ALAGOAS**  
**RELATÓRIO TÉCNICO**

**JOSÉ RENAN VASCONCELOS CALHEIROS FILHO**

Governador do Estado de Alagoas

**FERNANDO SOARES PEREIRA**

Secretário de Estado do Meio Ambiente e dos Recursos Hídricos

**GUSTAVO RESSURREIÇÃO LOPES**

Diretor-Presidente do Instituto do Meio Ambiente de Alagoas

**LEONARDO LOPES DE AZEVEDO VIEIRA**

Assessor Executivo de Gestão do  
Instituto do Meio Ambiente de Alagoas

**EPITÁCIO CORREIA DE FARIAS JÚNIOR**

Gerente de Fauna, Flora e Unidades de Conservação do  
Instituto do Meio Ambiente de Alagoas

**DANIEL NIVALDO DA CONCEIÇÃO**

Assessor Ambiental de Geoprocessamento do  
Instituto do Meio Ambiente de Alagoas

# RESUMO DAS OCORRÊNCIAS DOS FOCOS DE QUEIMADAS

## 22 a 28/03/2020

QUANTIDADE TOTAL DE FOCOS NO ESTADO: 51

QUANTIDADE DE FOCOS MONITORADOS<sup>1</sup>: 34

QUANTIDADE DE FOCOS QUE AFETARAM UNIDADES DE CONSERVAÇÃO: 07

Área de Proteção Ambiental de Murici: 04

RPPN Riacho Seco: 03

QUANTIDADE DE FOCOS QUE AFETARAM VEGETAÇÃO: 03

Floresta Ombrófila: 03

RANKING DOS 5 MUNICÍPIOS COM MAIOR QUANTIDADE DE REGISTROS DE FOCOS:

1- Coruripe: 16

2-Mar Vermelho: 04

3-Flexeiras: 03

4- Joaquim Gomes: 02

5-Novos Lino: 02

RANKING DOS 5 MUNICÍPIOS COM MENOR QUANTIDADE DE REGISTROS DE FOCOS:

1- Capela: 01

2- Girau do Ponciano: 01

3- Ibataguara: 01

4- Jequiá da Praia: 01

5- Messias: 01

Relações dos Focos Monitorados em Relação ao Total Registrado

Focos Monitorados Focos Não Monitorados

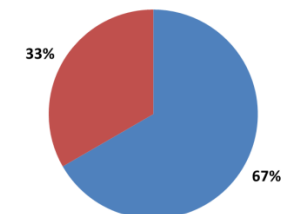

Tipos de Vegetação Afetados Pelos Focos

Caatinga Floresta Estacional  
Floresta Ombrófila Formações Pioneiras  
Transição Fitoecológicas

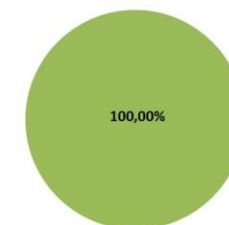

Unidades de Conservação Afetadas Pelos Focos

APA de Murici RPPN Riacho Seco

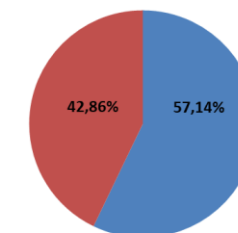

<sup>1</sup>Focos monitorados correspondem àqueles que afetaram remanescentes de vegetação ou unidades de conservação, além das ocorrências identificadas nas propriedades rurais, segundo dados do Cadastro Ambiental Rural.



INSTITUTO DO MEIO AMBIENTE  
ESTADO DE ALAGOAS

Av. Major Cícero de Góes Monteiro, 2197,  
Mutange – CEP 57017-515– Maceió, Alagoas.  
Fone: 3315-1738/1778  
Fax 3315-1732; www.ima.al.gov.

## INSTITUTO DO MEIO AMBIENTE DE ALAGOAS ASSESSORIA AMBIENTAL DE GEOPROCESSAMENTO RELATÓRIO SEMANAL DE MONITORAMENTO DE FOCOS DE QUEIMADAS

Página: 4

Relatório:  
2020 22-28/03

### Evolução dos Focos de Queimadas

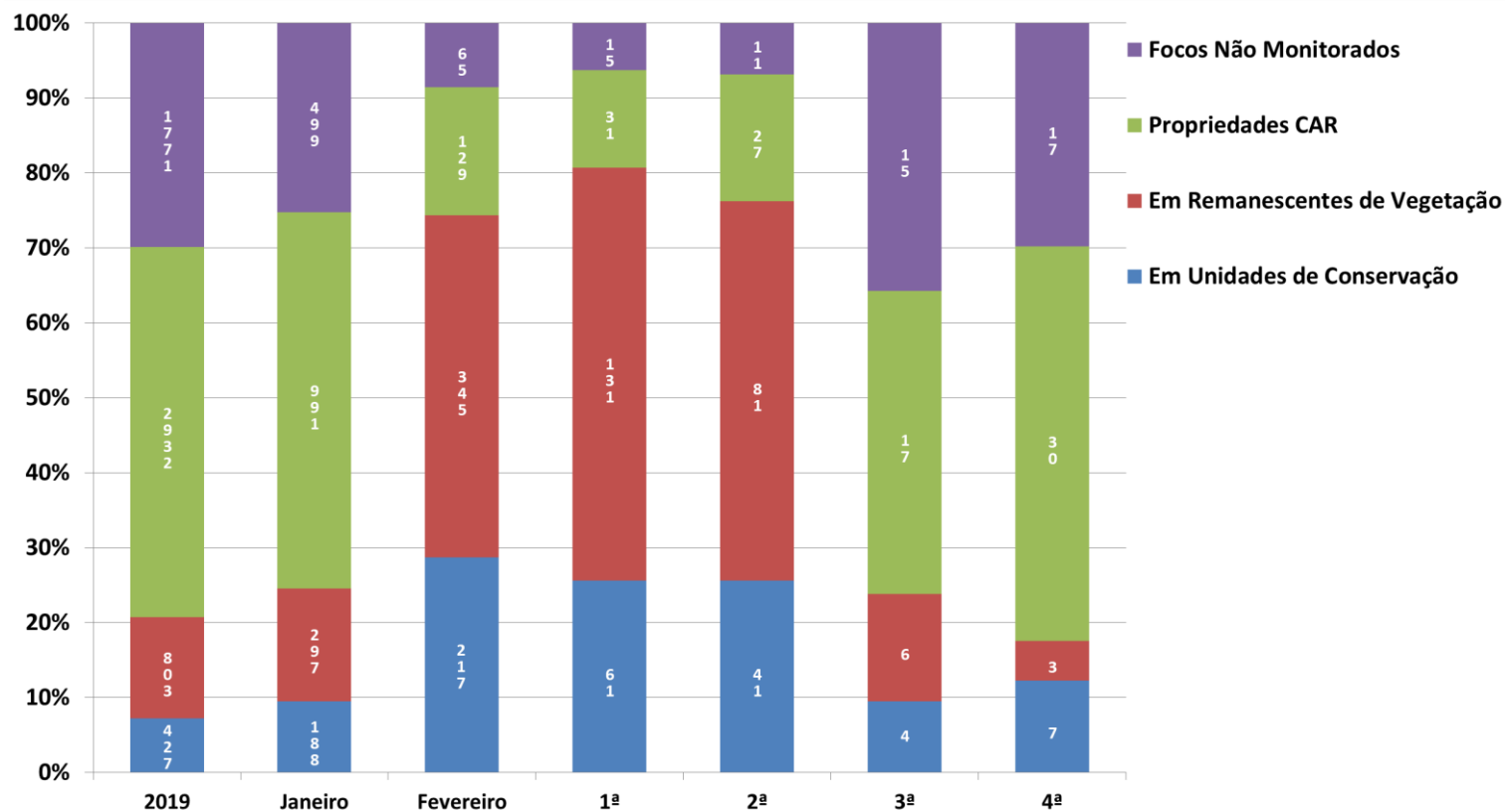



INSTITUTO DO MEIO AMBIENTE  
ESTADO DE ALAGOAS

Av. Major Cícero de Góes Monteiro, 2197,  
Mutange – CEP 57017-515– Maceió, Alagoas.  
Fone: 3315-1738/1778  
Fax 3315-1732; www.ima.al.gov.

## INSTITUTO DO MEIO AMBIENTE DE ALAGOAS ASSESSORIA AMBIENTAL DE GEOPROCESSAMENTO RELATÓRIO SEMANAL DE MONITORAMENTO DE FOCOS DE QUEIMADAS

Página: 5

Relatório:  
2020 22-28/03

### Evolução dos Focos de Queimadas em Remanescentes de Vegetação

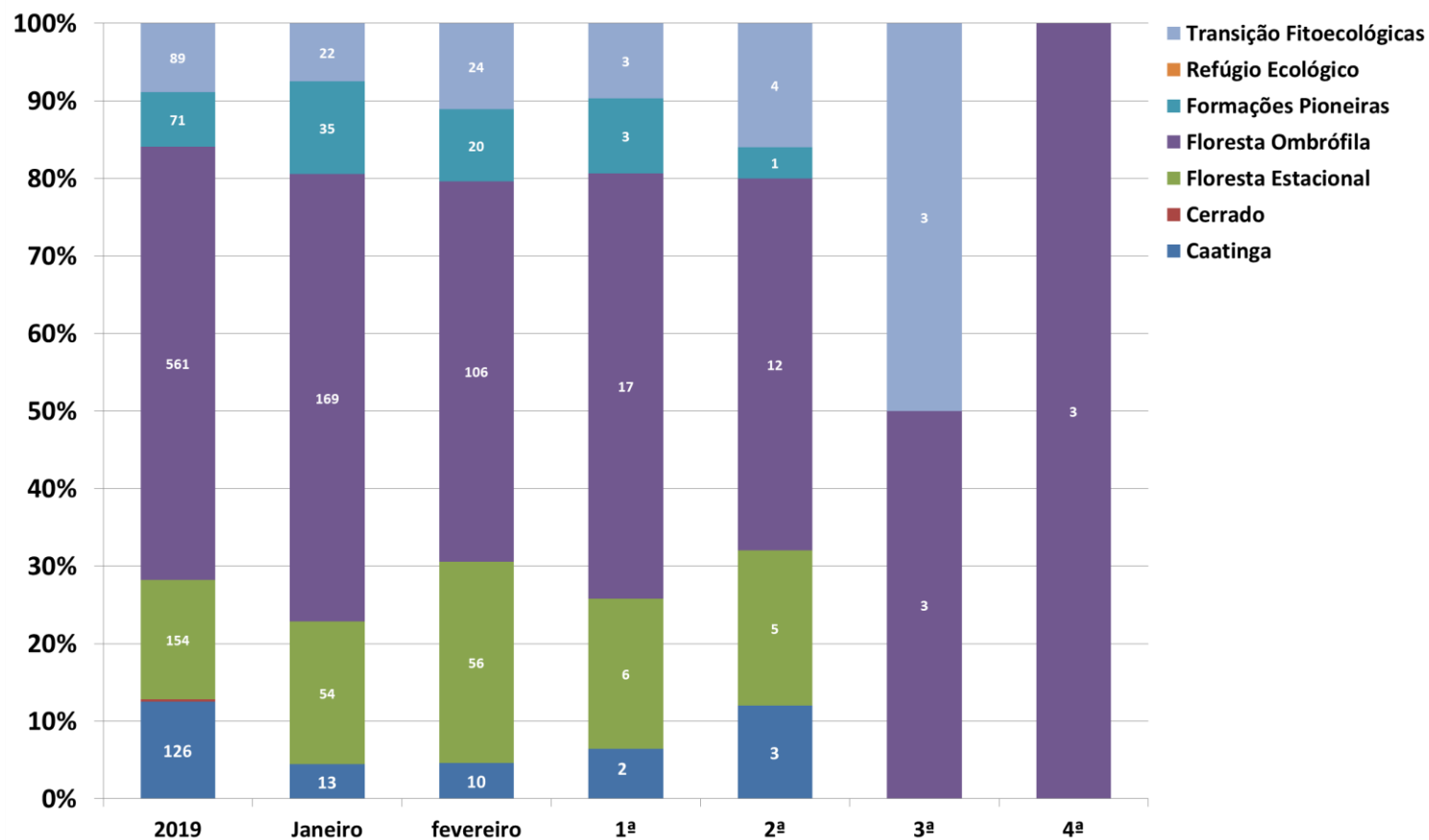





# DISTRIBUIÇÃO ESPACIAL DOS FOCOS DE QUEIMADAS- 22 a 28/03/2020

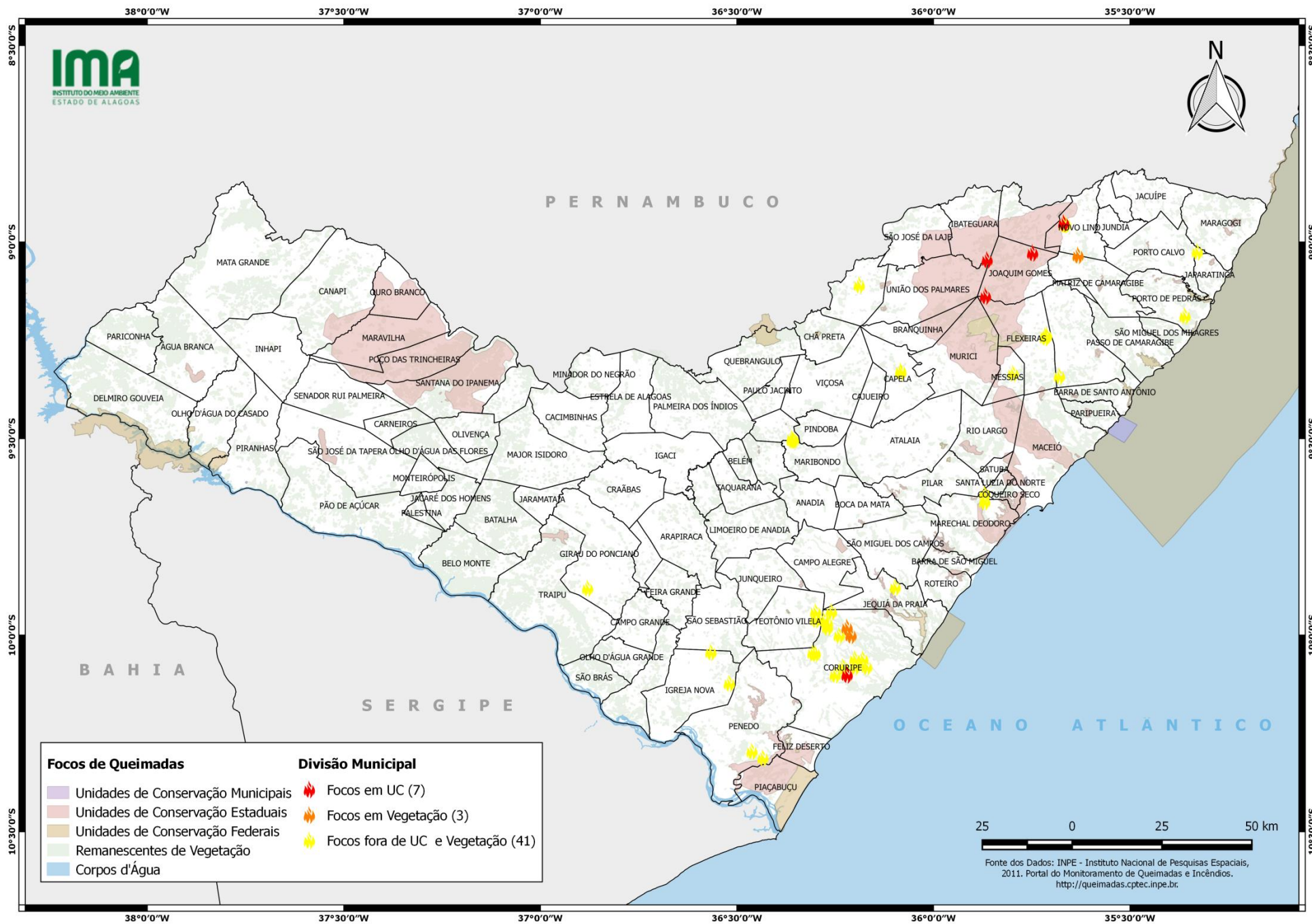

# CONCENTRAÇÃO DOS FOCOS DE QUEIMADAS – 01/01 a 28/03/2020

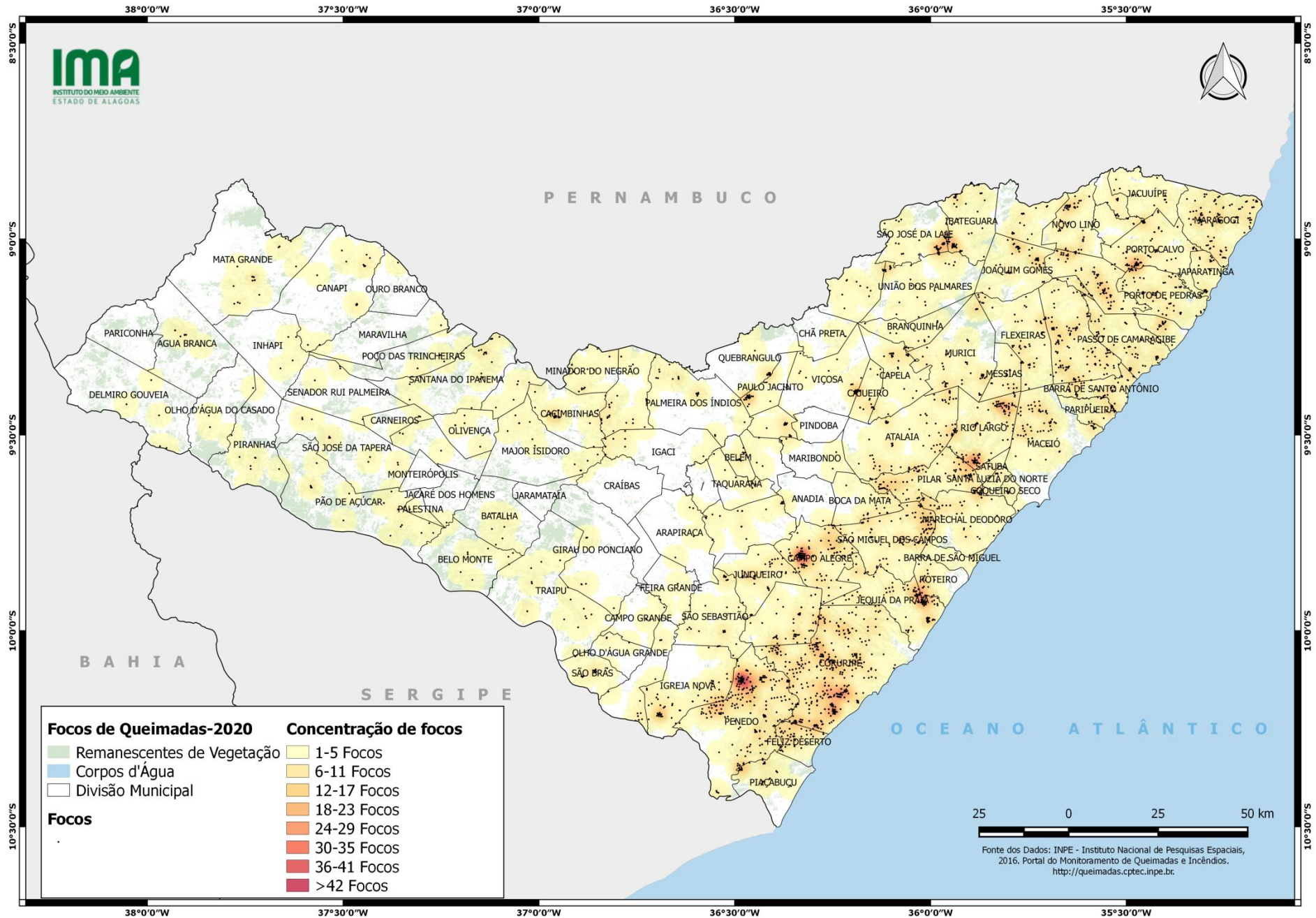



**INSTITUTO DO MEIO AMBIENTE DE ALAGOAS  
ASSESSORIA AMBIENTAL DE GEOPROCESSAMENTO  
RELATÓRIO SEMANAL DE MONITORAMENTO DE FOCOS DE QUEIMADAS**

MUNICÍPIO	QTD FOCOS	DATA (aaaammdd)	HORA GMT (hms)	LATITUDE	LONGITUDE	PRECIPITAÇÃO (mm)	UNIDADE DE CONSERVAÇÃO	TIPO DE VEGETAÇÃO AFETADA	CÓDIGO DA PROPRIEDADE DE OCORRÊNCIA DO FOCO DE QUEIMADA
Coruripe	16	2020/03/22	13:05:00	-10,045000	-36,307000	0,00	-	-	AL-2702306-BC632E6717E94300B25C3A0087EA9FED
		2020/03/22	21:24:25	-9,980000	-36,270000	0,00	-	-	AL-2702306-9252861206A94A2D8A5F9FB6EA35F73E
		2020/03/22	22:14:25	-9,980000	-36,220000	0,00	-	Floresta Ombrófila	-
		2020/03/22	22:14:25	-10,000000	-36,240000	0,00	-	-	AL-2702306-BC632E6717E94300B25C3A0087EA9FED
		2020/03/22	22:14:25	-10,000000	-36,210000	0,00	-	Floresta Ombrófila	-
		2020/03/22	22:34:24	-10,100000	-36,220000	0,00	RPPN Riacho Seco	-	AL-2702306-BC632E6717E94300B25C3A0087EA9FED
		2020/03/22	22:34:24	-10,100000	-36,250000	0,00	-	-	AL-2702306-BC632E6717E94300B25C3A0087EA9FED
		2020/03/22	22:44:24	-10,080000	-36,230000	0,00	-	-	AL-2702306-BC632E6717E94300B25C3A0087EA9FED
		2020/03/22	22:44:24	-10,100000	-36,250000	0,00	-	-	AL-2702306-BC632E6717E94300B25C3A0087EA9FED
		2020/03/22	22:44:24	-10,100000	-36,220000	0,00	RPPN Riacho Seco	-	AL-2702306-BC632E6717E94300B25C3A0087EA9FED
		2020/03/22	23:14:24	-10,100000	-36,220000	0,00	RPPN Riacho Seco	-	AL-2702306-BC632E6717E94300B25C3A0087EA9FED
		2020/03/24	12:50:00	-10,046000	-36,301000	6,50	-	-	AL-2702306-BC632E6717E94300B25C3A0087EA9FED
		2020/03/26	19:44:24	-10,060000	-36,180000	11,56	-	-	AL-2702306-BC632E6717E94300B25C3A0087EA9FED
		2020/03/26	19:44:24	-10,060000	-36,200000	11,56	-	-	AL-2702306-BC632E6717E94300B25C3A0087EA9FED
2020/03/26	19:44:24	-10,080000	-36,200000	11,56	-	-	AL-2702306-3DD1D130657641CAB5665782A296D96A		
2020/03/26	19:44:24	-10,080000	-36,170000	11,56	-	-	AL-2702306-BC632E6717E94300B25C3A0087EA9FED		
Mar Vermelho	4	2020/03/23	13:54:28	-9,500000	-36,360000	0,01	-	-	AL-2704906-0CCD142566DF4695B6DF4B0BF473889C
		2020/03/23	14:04:28	-9,500000	-36,360000	0,01	-	-	AL-2704906-0CCD142566DF4695B6DF4B0BF473889C
		2020/03/23	16:12:00	-9,502910	-36,356190	0,01	-	-	AL-2704906-0CCD142566DF4695B6DF4B0BF473889C
		2020/03/23	16:12:00	-9,503560	-36,359920	0,01	-	-	AL-2704906-0CCD142566DF4695B6DF4B0BF473889C
Flexeiras	3	2020/03/22	16:36:00	-9,242170	-35,716050	0,00	-	-	AL-2702801-29722F3BE8F347E0B1412D5519D18A37
		2020/03/24	15:54:00	-9,237720	-35,712440	0,10	-	-	AL-2702801-7075C1C5754F4DC3A056107BCFFD2495
		2020/03/24	15:54:00	-9,238290	-35,716090	0,10	-	-	AL-2702801-7075C1C5754F4DC3A056107BCFFD2495
Joaquim Gomes	2	2020/03/22	15:55:00	-9,137000	-35,868000	0,00	APA de Murici	-	AL-2709301-1FDCC678A18E45BD85103CA9BEDC96F6
		2020/03/23	16:12:00	-9,027330	-35,748200	0,00	APA de Murici	-	-
Novo Lino	2	2020/03/23	16:18:00	-8,951320	-35,668860	0,07	APA de Murici	-	-
		2020/03/24	15:54:00	-9,033400	-35,632420	0,29	-	Floresta Ombrófila	AL-2705606-5D33D2FDFEC84D6EB6B09BC3EF9F6DCE
Capela	1	2020/03/24	15:54:00	-9,330720	-36,083080	4,68	-	-	AL-2701704-E1B8E3F0E2974FCDBAB31C22AD1F733B
Girau do Ponciano	1	2020/03/23	16:14:25	-9,880000	-36,880000	0,39	-	-	AL-2702900-95101767778047538A820FAC79BB4404
Ibateguara	1	2020/03/24	15:54:00	-9,044970	-35,863880	1,88	APA de Murici	-	AL-2703007-9740FFA94ADD4E1B992FE8B856B680D5
Jequiá da Praia	1	2020/03/24	15:54:00	-9,877350	-36,097440	1,51	-	-	AL-2703759-033ACC50020A4COD83B5F4D114948D86
Messias	1	2020/03/23	16:12:00	-9,333660	-35,797730	0,00	-	-	AL-2705507-63D2A9D801774802B1C7335D077C7C26
Porto de Pedras	1	2020/03/26	16:07:50	-9,187480	-35,360560	0,00	-	-	AL-2707404-F4E36B03211A4E3288440197489C0474
São Luís do Quitunde	1	2020/03/23	16:12:00	-9,340310	-35,679850	0,00	-	-	AL-2708501-7B62AEB907274A52A1C659C52462D7CD