

RELATÓRIO DE MONITORAMENTO DE FOCOS DE QUEIMADAS

01 a 07 de Novembro de 2020

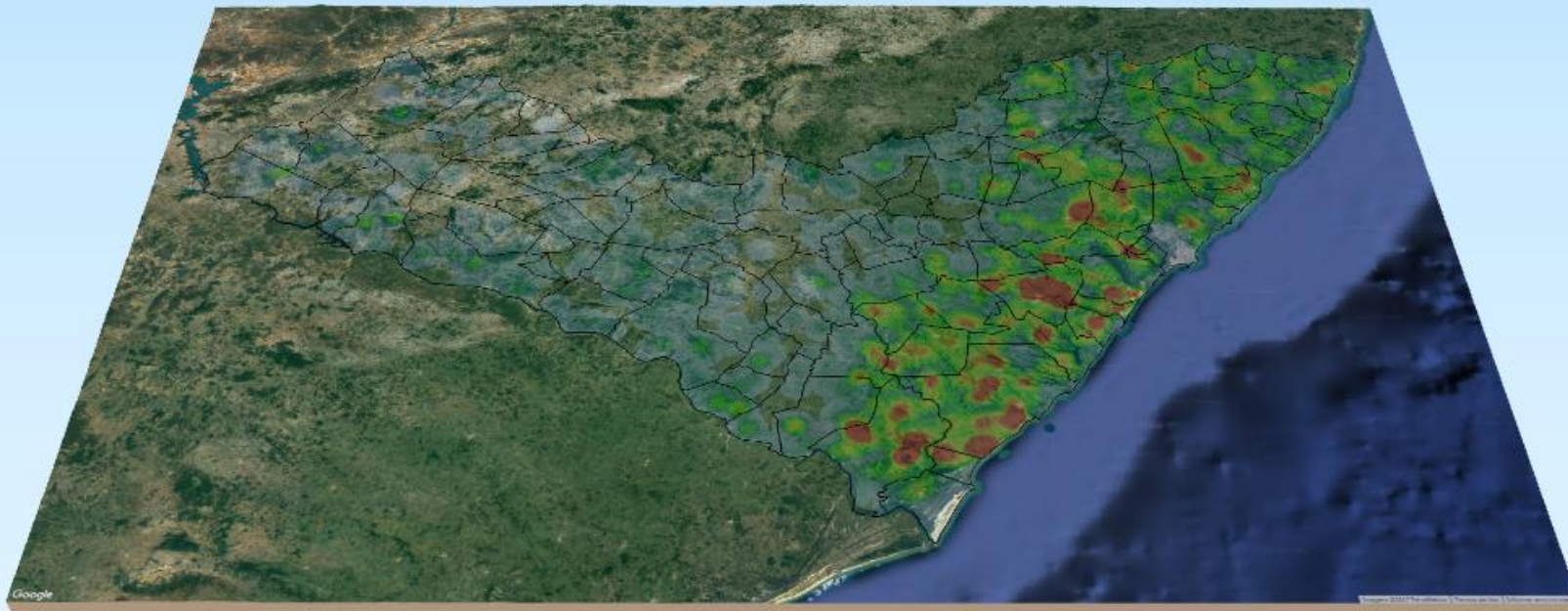

MONITORAMENTO DE FOCOS DE QUEIMADAS NO ESTADO DE ALAGOAS
RELATÓRIO TÉCNICO

JOSÉ RENAN VASCONCELOS CALHEIROS FILHO

Governador do Estado de Alagoas

FERNANDO SOARES PEREIRA

Secretário de Estado do Meio Ambiente e dos Recursos Hídricos

GUSTAVO RESSURREIÇÃO LOPES

Diretor-Presidente do Instituto do Meio Ambiente de Alagoas

LEONARDO LOPES DE AZEVEDO VIEIRA

Assessor Executivo de Gestão do
Instituto do Meio Ambiente de Alagoas

EPITÁCIO CORREIA DE FARIAS JÚNIOR

Gerente de Fauna, Flora e Unidades de Conservação do
Instituto do Meio Ambiente de Alagoas

DANIEL NIVALDO DA CONCEIÇÃO

Assessor Ambiental de Geoprocessamento do
Instituto do Meio Ambiente de Alagoas

RESUMO DAS OCORRÊNCIAS DOS FOCOS DE QUEIMADAS

01 a 07/11/2020

QUANTIDADE TOTAL DE FOCOS NO ESTADO: 289

QUANTIDADE DE FOCOS MONITORADOS¹: 162

QUANTIDADE DE FOCOS QUE AFETARAM UNIDADES DE CONSERVAÇÃO: 12

Área de Proteção Ambiental de Murici: 01

Área de Proteção Ambiental da Marituba do Peixe: 04

Área de Proteção Ambiental de Santa Rita: 01

Área de Proteção Ambiental de Piaçabuçu: 06

QUANTIDADE DE FOCOS QUE AFETARAM VEGETAÇÃO: 31

Floresta Estacional: 03

Floresta Ombrófila: 22

Formações Pioneiras: 05

Transição Fitoecológica: 01

RANKING DOS 5 MUNICÍPIOS COM MAIOR QUANTIDADE DE REGISTROS DE FOCOS:

1-Coruripe: 23

2-São Luís do Quitunde: 16

3-Rio Largo 13

4-Jequiá da Praia: 12

5-Piaçabuçu: 09

RANKING DOS 5 MUNICÍPIOS COM MENOR QUANTIDADE DE REGISTROS DE FOCOS:

1-Batalha: 01

2-Campestre: 01

3-Coqueiro Seco 01

4-Igreja Nova: 01

5-Jacuípe: 01

Relações dos Focos Monitorados em Relação ao Total Registrado

Focos Monitorados Focos Não Monitorados

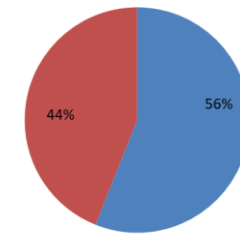

Tipos de Vegetação Afetados Pelos Focos

Floresta Estacional Floresta Ombrófila
Formações Pioneiras Transição Fitoecológicas

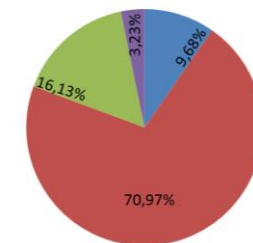

Unidades de Conservação Afetadas Pelos Focos

APA de Murici APA Marituba do Peixe APA de Piaçabuçu APA de Santa Rita

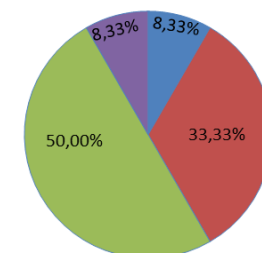

¹Focos monitorados correspondem àqueles que afetaram remanescentes de vegetação ou unidades de conservação, além das ocorrências identificadas nas propriedades rurais, segundo dados do Cadastro Ambiental Rural.



INSTITUTO DO MEIO AMBIENTE
ESTADO DE ALAGOAS

Av. Major Cícero de Góes Monteiro, 2197,
Mutange – CEP 57017-515– Maceió, Alagoas.
Fone: 3315-1738/1778
Fax 3315-1732; www.ima.al.gov.

INSTITUTO DO MEIO AMBIENTE DE ALAGOAS ASSESSORIA AMBIENTAL DE GEOPROCESSAMENTO RELATÓRIO SEMANAL DE MONITORAMENTO DE FOCOS DE QUEIMADAS

Página: 4

Relatório:
2020 01-07/11

Evolução dos Focos de Queimadas

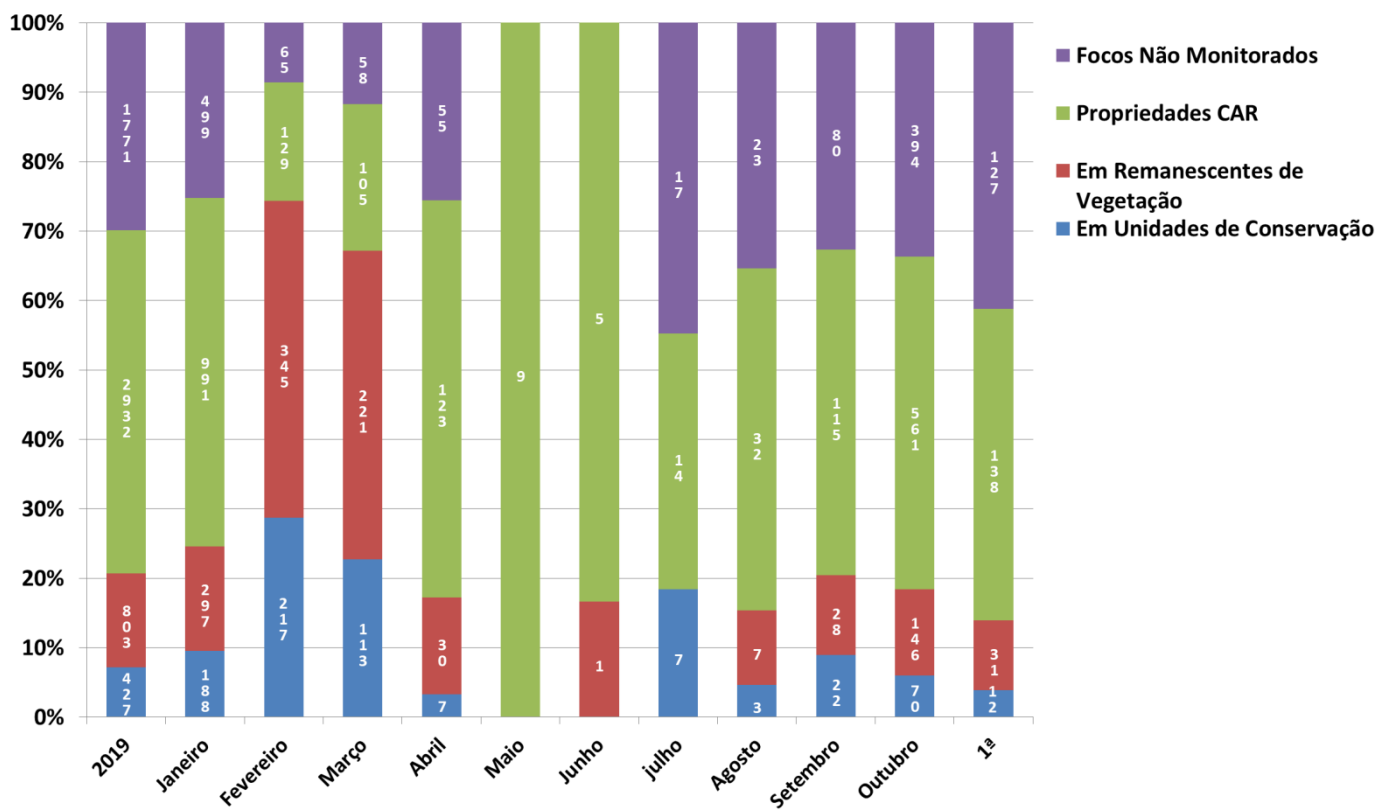



INSTITUTO DO MEIO AMBIENTE
ESTADO DE ALAGOAS

Av. Major Cícero de Góes Monteiro, 2197,
Mutange – CEP 57017-515– Maceió, Alagoas.
Fone: 3315-1738/1778
Fax 3315-1732; www.ima.al.gov.

INSTITUTO DO MEIO AMBIENTE DE ALAGOAS ASSESSORIA AMBIENTAL DE GEOPROCESSAMENTO RELATÓRIO SEMANAL DE MONITORAMENTO DE FOCOS DE QUEIMADAS

Página: 5

Relatório:
2020 01-07/11

Evolução dos Focos de Queimadas em Remanescentes de Vegetação

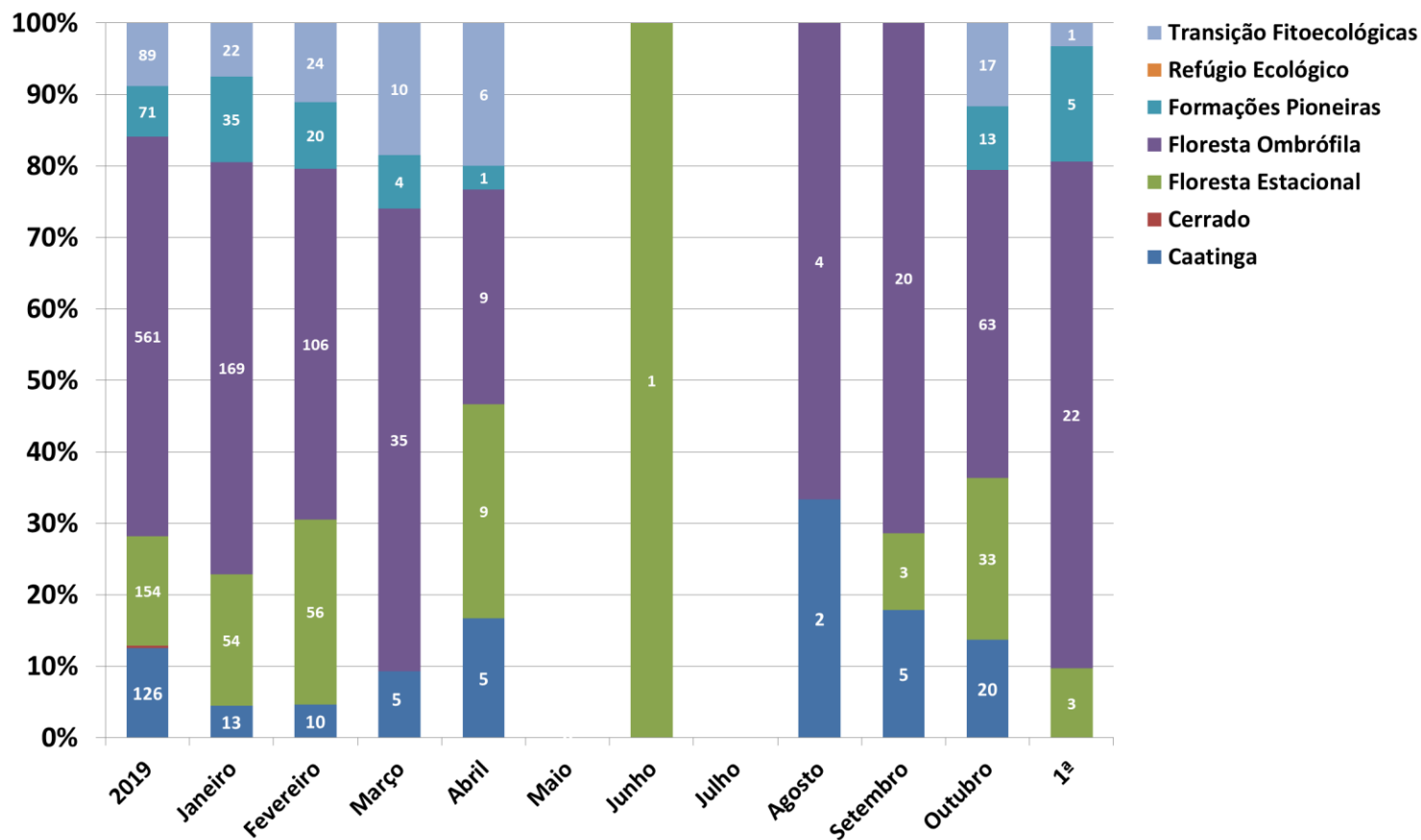

DISTRIBUIÇÃO ESPACIAL DOS FOCOS DE QUEIMADAS- 01 a 07/11/2020

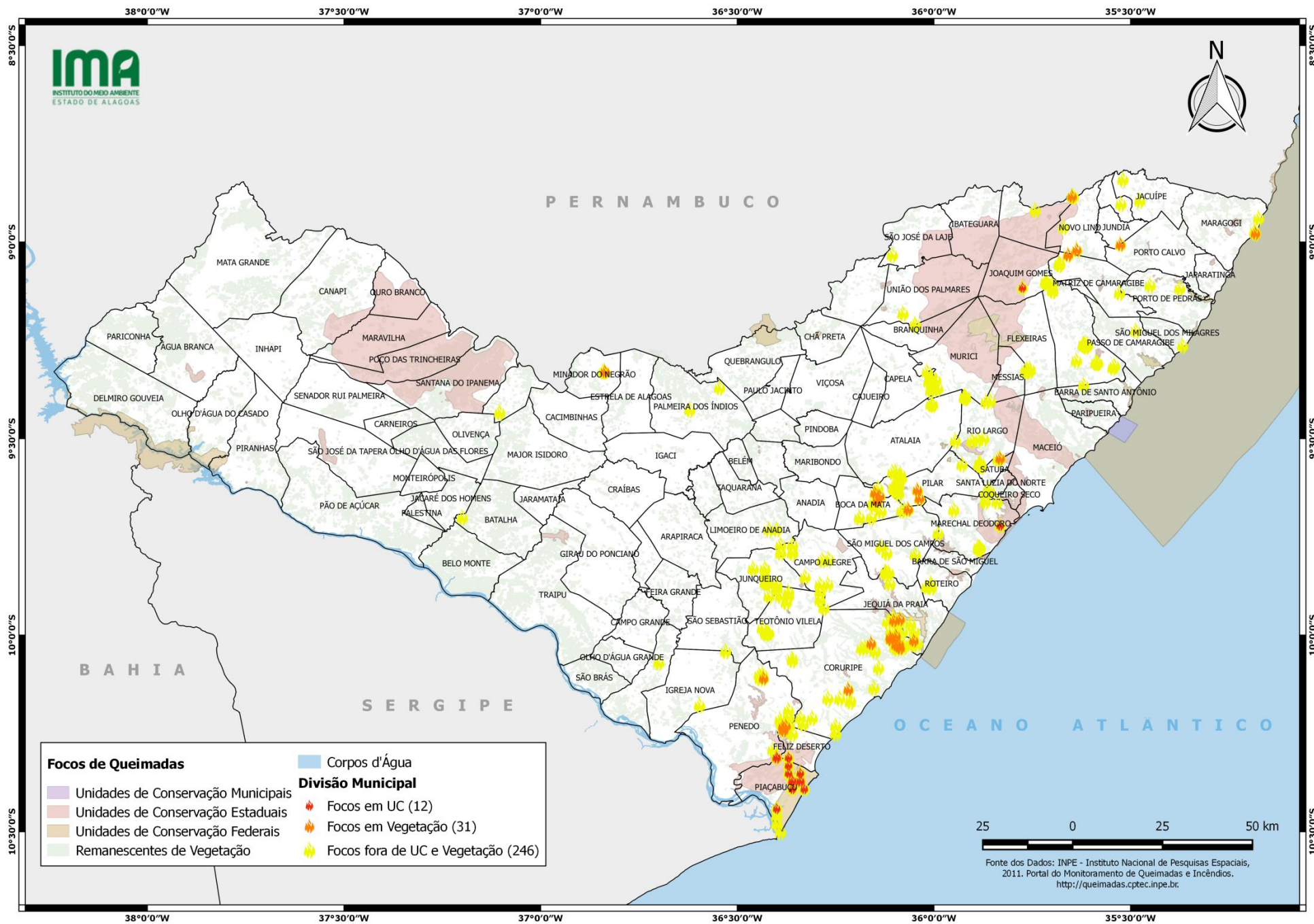

CONCENTRAÇÃO DOS FOCOS DE QUEIMADAS – 01/01 a 07/11/2020

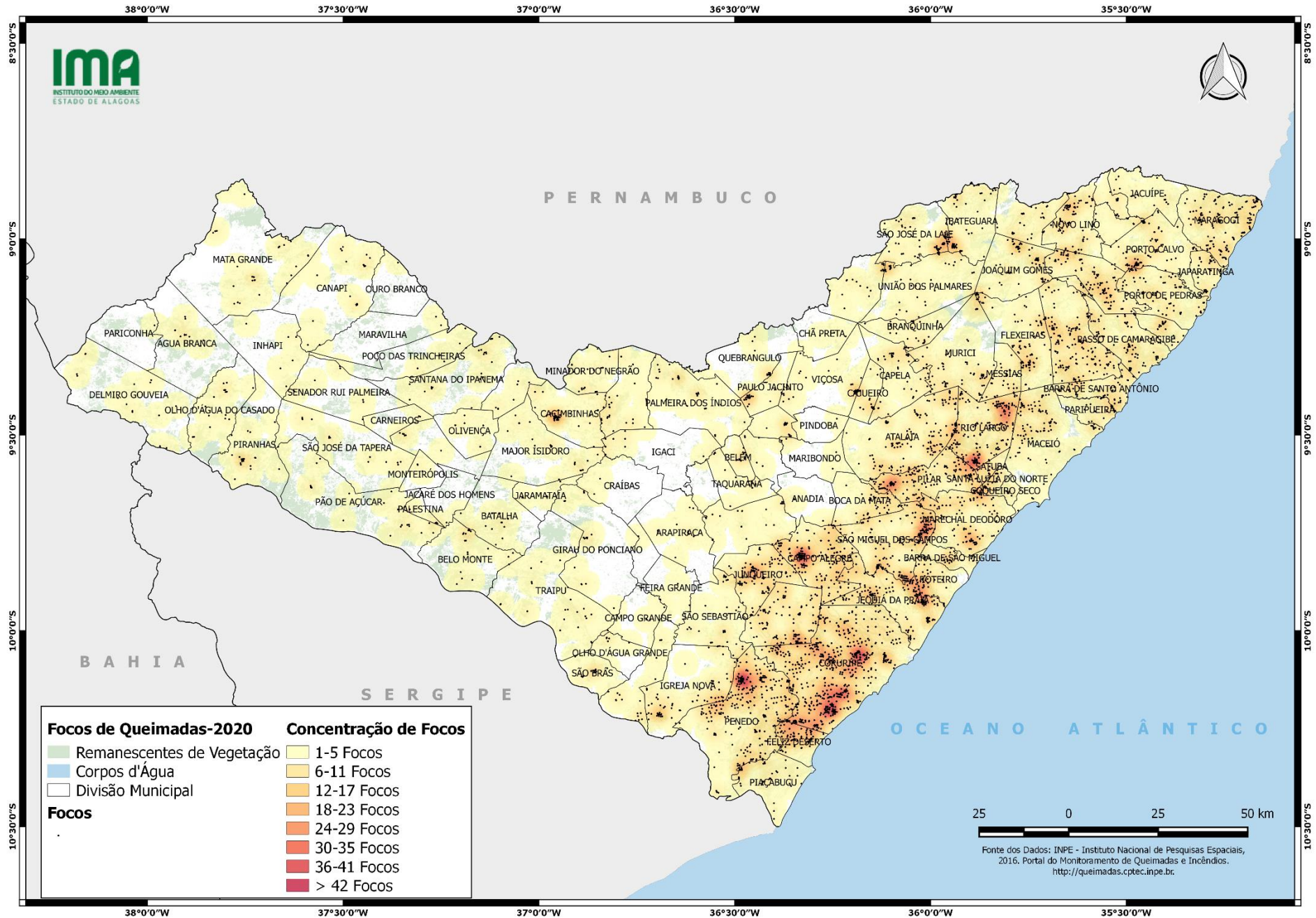

**INSTITUTO DO MEIO AMBIENTE DE ALAGOAS
ASSESSORIA AMBIENTAL DE GEOPROCESSAMENTO
RELATÓRIO SEMANAL DE MONITORAMENTO DE FOCOS DE QUEIMADAS**

MUNICÍPIO	QTD FOCOS	DATA (aaaa-mm-dd)	HORA GMT (hms)	LATITUDE	LONGITUDE	PRECIPITAÇÃO (mm)	UNIDADE DE CONSERVAÇÃO	TIPO DE VEGETAÇÃO AFETADA	CÓDIGO DA PROPRIEDADE DE OCORRÊNCIA DO FOCO DE QUEIMADA
Coruripe	23	2020/11/01	03:24:23	-10,2500	-36,2500	0,00	-	-	AL-2702306-413CF38FE0F74392A4DE201BEB535375
		2020/11/01	03:24:23	-10,2300	-36,2500	0,00	-	-	AL-2702306-E04242891CAF47729B4083DD631C27D4
		2020/11/01	21:01:32	-10,2200	-36,3670	0,30	-	-	AL-2702306-B99EEF398B7A4FDEB1F16672A0AFDD1B
		2020/11/01	21:34:24	-10,0200	-36,1600	0,00	-	Floresta Ombrófila	-
		2020/11/01	23:31:16	-10,1300	-36,2170	0,00	-	Floresta Estacional	AL-2702306-150094B45DD74433BDD853EED6DD04E7
		2020/11/01	23:31:18	-9,9650	-36,1180	0,00	-	-	AL-2703759-94545E0830A145D18EE5A761CE65F0FD
		2020/11/02	15:24:00	-10,0500	-36,3600	12,60	-	-	AL-2702306-C312FDAD0870437EB7107CBD3A21A778
		2020/11/03	21:54:24	-9,9900	-36,1100	8,10	-	-	AL-2702306-41E8A9BFAA254C7F96B95E2867AD7E34
		2020/11/05	00:08:52	-10,0000	-36,1110	0,00	-	Floresta Ombrófila	AL-2702306-41E8A9BFAA254C7F96B95E2867AD7E34
		2020/11/05	00:08:52	-10,0000	-36,1040	0,00	-	-	AL-2702306-41E8A9BFAA254C7F96B95E2867AD7E34
		2020/11/05	00:08:52	-10,0000	-36,0960	0,00	-	Floresta Ombrófila	AL-2702306-41E8A9BFAA254C7F96B95E2867AD7E34
		2020/11/05	23:04:24	-9,9900	-36,1100	0,00	-	-	AL-2702306-41E8A9BFAA254C7F96B95E2867AD7E34
		2020/11/05	23:48:13	-10,0300	-36,0860	0,00	-	Floresta Ombrófila	-
		2020/11/05	23:48:13	-10,0300	-36,0770	0,00	-	-	AL-2702306-961B096C15414ED59498D13B6D71F86E
		2020/11/05	23:48:14	-10,0200	-36,0960	0,00	-	Floresta Ombrófila	AL-2702306-C81CC09D04D74AE2A4408D09C25D280D
		2020/11/05	23:48:14	-10,0200	-36,0790	0,00	-	-	AL-2702306-961B096C15414ED59498D13B6D71F86E
		2020/11/05	23:48:14	-10,0200	-36,0880	0,00	-	Floresta Ombrófila	AL-2702306-A1E873E6AD274B5A82ECEFA0117AB7FF
		2020/11/05	23:48:14	-10,0300	-36,1840	0,00	-	-	AL-2702306-BC632E6717E94300B25C3A0087EA9FED
		2020/11/06	15:48:00	-10,2200	-36,3330	0,00	-	-	AL-2702306-ADD2156E24B949D598B3081FC8225FF1
		2020/11/06	21:34:24	-10,0100	-36,1100	0,00	-	Floresta Ombrófila	AL-2702306-02CA9D7EC59F4CE8BD69235A7B0F87E5
2020/11/07	03:24:23	-10,1600	-36,2400	0,00	-	-	AL-2702306-150094B45DD74433BDD853EED6DD04E7		
2020/11/07	03:24:23	-10,1600	-36,2700	0,00	-	-	AL-2702306-BC632E6717E94300B25C3A0087EA9FED		
2020/11/07	03:48:00	-10,1600	-36,2120	0,00	-	-	AL-2702306-3650D8D1770B4FC883D4136C1FEA6E4F		
São Luís do Quitunde	16	2020/11/01	15:42:00	-9,3620	-35,6190	-	-	-	AL-2708501-8CD45A817BF840659DDE8D49AC730AC1
		2020/11/02	15:24:00	-9,1220	-35,6990	2,30	-	-	AL-2708501-D14F51DD4B1F4E1C84A79B219530D488
		2020/11/02	16:18:00	-9,1230	-35,6970	2,30	-	-	AL-2708501-D14F51DD4B1F4E1C84A79B219530D488
		2020/11/03	15:06:00	-9,3180	-35,5450	0,90	-	-	AL-2708501-7D792C6428DD4A9CB97ED130A79CF038
		2020/11/03	15:06:00	-9,3050	-35,5880	0,70	-	-	AL-2708501-9BA9AB9BD4524EFF8FB6D7ECC5AC23AF
		2020/11/03	15:06:00	-9,2600	-35,6210	0,50	-	-	AL-2708501-6E635E0052FB4A94A4386EBB470C549A
		2020/11/03	15:06:00	-9,2600	-35,6160	0,60	-	-	AL-2708501-C4E96AB132DF4FFCB9DF17A7C698216E
		2020/11/03	15:06:00	-9,2590	-35,6190	0,60	-	-	AL-2708501-6E635E0052FB4A94A4386EBB470C549A
		2020/11/03	15:54:00	-9,2620	-35,6170	0,60	-	-	AL-2708501-6E635E0052FB4A94A4386EBB470C549A
		2020/11/03	15:54:00	-9,3000	-35,6370	0,30	-	-	AL-2708501-BE5FA0C52C4A48B087606A67B1C724C2
		2020/11/03	15:54:00	-9,3130	-35,5410	1,00	-	-	AL-2708501-7D792C6428DD4A9CB97ED130A79CF038
		2020/11/03	15:54:00	-9,3060	-35,5830	0,70	-	-	AL-2708501-6D872B233C444E39B3DF6DE76BE7E70B
		2020/11/03	15:54:00	-9,2650	-35,6130	0,60	-	-	AL-2708501-6E635E0052FB4A94A4386EBB470C549A
		2020/11/04	22:04:30	-9,2600	-35,6100	0,00	-	-	AL-2708501-E8E673A4CA3A4F199FC63B6E5176A5B9
		2020/11/04	22:14:29	-9,2600	-35,6100	0,00	-	-	AL-2708501-E8E673A4CA3A4F199FC63B6E5176A5B9
		2020/11/05	16:06:00	-9,2610	-35,6160	0,00	-	-	AL-2708501-C4E96AB132DF4FFCB9DF17A7C698216E

**INSTITUTO DO MEIO AMBIENTE DE ALAGOAS
ASSESSORIA AMBIENTAL DE GEOPROCESSAMENTO
RELATÓRIO SEMANAL DE MONITORAMENTO DE FOCOS DE QUEIMADAS**

Rio Largo	13	2020/11/01	23:31:25	-9,4980	-35,8730	0,00	-	-	AL-2707701-811B499F06004EB28B000FB24E42B131
		2020/11/01	23:31:25	-9,5050	-35,9040	0,00	-	-	AL-2707701-32A3B84B8EA644E995F14248B262CF6D
		2020/11/01	23:31:25	-9,5020	-35,8880	0,00	-	-	AL-2707701-32A3B84B8EA644E995F14248B262CF6D
		2020/11/04	00:29:48	-9,5490	-35,8320	0,00	-	Floresta Ombrófila	AL-2707701-32A3B84B8EA644E995F14248B262CF6D
		2020/11/04	03:00:00	-9,3950	-35,9190	0,00	-	-	AL-2705507-D6F3E1F6C5CD43898A255344E14D6E42
		2020/11/05	15:18:00	-9,5650	-35,8830	0,00	-	-	AL-2707701-32A3B84B8EA644E995F14248B262CF6D
		2020/11/05	15:18:00	-9,5620	-35,8820	0,00	-	-	AL-2707701-32A3B84B8EA644E995F14248B262CF6D
		2020/11/05	15:18:00	-9,5650	-35,8860	0,00	-	-	AL-2707701-32A3B84B8EA644E995F14248B262CF6D
		2020/11/05	15:18:00	-9,5670	-35,8820	0,00	-	-	AL-2707701-OADE1FB73E4A4B7EAE8C55E4E1681A23
		2020/11/05	16:06:00	-9,5660	-35,8820	0,00	-	-	AL-2707701-32A3B84B8EA644E995F14248B262CF6D
		2020/11/05	16:06:00	-9,5630	-35,8840	0,00	-	-	AL-2707701-32A3B84B8EA644E995F14248B262CF6D
		2020/11/05	20:54:27	-9,5700	-35,8800	0,00	-	-	AL-2707701-32A3B84B8EA644E995F14248B262CF6D
		2020/11/05	21:04:28	-9,5700	-35,8800	0,00	-	-	AL-2707701-32A3B84B8EA644E995F14248B262CF6D
Jequiá da praia	12	2020/11/01	23:31:18	-9,9610	-36,1020	0,00	-	Floresta Ombrófila	-
		2020/11/01	23:31:18	-9,9580	-36,0860	0,00	-	Floresta Ombrófila	-
		2020/11/01	23:31:19	-9,9520	-36,1040	0,00	-	-	AL-2702306-57D3BF0B771D40BEAA9107BEC26873BB
		2020/11/04	03:54:00	-10,0100	-36,0510	0,00	-	Floresta Ombrófila	AL-2703759-160BC9969BD1404AAD97DAB73A5A8B5E
		2020/11/04	03:54:00	-10,0100	-36,0510	0,00	-	-	AL-2703759-160BC9969BD1404AAD97DAB73A5A8B5E
		2020/11/04	04:10:00	-10,0200	-36,0420	0,00	-	-	AL-2703759-20A1E76E010C4FB0974564E39B9BBA46
		2020/11/04	15:36:00	-9,8680	-36,1120	0,00	-	-	AL-2708600-85266AFD121B4931B32DDEFED0D0E808
		2020/11/04	23:44:26	-9,9900	-36,0500	0,00	-	-	AL-2703759-695E1A43314F4E8D91A9797CE03FFDF3
		2020/11/05	03:30:00	-10,0200	-36,0510	0,00	-	-	AL-2703759-160BC9969BD1404AAD97DAB73A5A8B5E
		2020/11/05	03:30:00	-10,0100	-36,0510	0,00	-	-	AL-2703759-160BC9969BD1404AAD97DAB73A5A8B5E
2020/11/06	03:55:00	-9,8400	-36,1240	0,00	-	-	AL-2703759-805CFC090CC44D90B1D684FEF92F1E02		
2020/11/06	04:06:00	-9,8420	-36,1220	0,00	-	-	AL-2708600-7FA7AB4E813F4DDB92F5BACA4C9C72BC		
Piaçabuçu	9	2020/11/02	09:44:23	-10,3900	-36,3600	5,80	APA de Piaçabuçu	-	-
		2020/11/02	09:44:23	-10,3500	-36,3400	5,70	APA de Piaçabuçu	-	-
		2020/11/02	09:44:23	-10,3300	-36,3700	8,00	APA da Marituba do Peixe	-	-
		2020/11/02	09:44:23	-10,3700	-36,3400	5,30	APA de Piaçabuçu	Formações Pioneiras	-
		2020/11/02	09:44:23	-10,3700	-36,3600	6,20	APA de Piaçabuçu	Formações Pioneiras	-
		2020/11/02	09:44:23	-10,4400	-36,4000	6,50	APA de Piaçabuçu	-	-
		2020/11/02	09:44:23	-10,3900	-36,3300	4,60	APA de Piaçabuçu	-	-
		2020/11/02	09:44:23	-10,3500	-36,3700	7,40	APA da Marituba do Peixe	-	AL-2706802-1C5395F12E524B2183166D3179E43275
2020/11/02	09:44:23	-10,3100	-36,4000	10,70	APA da Marituba do Peixe	Formações Pioneiras	-		
Boca da mata	8	2020/11/01	23:34:28	-9,7000	-36,1900	0,20	-	-	AL-2701001-422FCD200C11475A93161EAE5351D848
		2020/11/02	00:17:44	-9,6570	-36,1450	1,50	-	Floresta Ombrófila	-
		2020/11/02	00:18:06	-9,6370	-36,1500	1,60	-	Floresta Ombrófila	-
		2020/11/05	01:14:26	-9,7000	-36,1600	0,00	-	-	AL-2701001-E008A2154AE14E28AFF7E3F99040291C
		2020/11/05	01:14:26	-9,7000	-36,1900	0,00	-	-	AL-2701001-422FCD200C11475A93161EAE5351D848
		2020/11/05	03:30:00	-9,6650	-36,1560	0,00	-	-	AL-2701001-918575633E164237B28B8730BAE299CB
		2020/11/05	03:30:00	-9,6660	-36,1530	0,00	-	-	AL-2701001-918575633E164237B28B8730BAE299CB
2020/11/05	23:48:19	-9,6820	-36,0820	0,00	-	-	AL-2701001-BD113C6AAE56498A91AB1B8E96C0E42F		

INSTITUTO DO MEIO AMBIENTE DE ALAGOAS
ASSESSORIA AMBIENTAL DE GEOPROCESSAMENTO
RELATÓRIO SEMANAL DE MONITORAMENTO DE FOCOS DE QUEIMADAS

Marechal Deodoro	8	2020/11/03	19:34:26	-9,6600	-35,8400	0,00	-	-	AL-2707701-32A3B84B8EA644E995F14248B262CF6D
		2020/11/05	15:18:00	-9,7740	-35,8870	0,00	-	-	AL-2704708-5F541E86455648C08EA81979CA54FB67
		2020/11/05	15:18:00	-9,7790	-35,8840	0,00	-	-	AL-2704708-6AE8F9425ABA47D9BCE379D1D9F1A491
		2020/11/05	15:18:00	-9,7790	-35,8860	0,00	-	-	AL-2704708-FDBAE571A3EE44D2B0B7A2EF1391BDE9
		2020/11/05	16:06:00	-9,7790	-35,8860	0,00	-	-	AL-2704708-FDBAE571A3EE44D2B0B7A2EF1391BDE9
		2020/11/05	16:06:00	-9,7760	-35,8820	0,00	-	-	AL-2704708-6AE8F9425ABA47D9BCE379D1D9F1A491
		2020/11/06	15:48:00	-9,7200	-35,8310	0,00	APA da Santa Rita	-	AL-2704708-0D784A95DF9B49DEBEECEB45A7E8D37D
Campo Alegre	7	2020/11/07	21:14:27	-9,6800	-35,9500	0,00	-	-	AL-2704708-862D21C8A4E64B77B370543E45A25AA6
		2020/11/02	14:44:26	-9,7900	-36,3600	10,90	-	-	AL-2701407-57F5A91F2E744D68ACBE8DFF248037EC
		2020/11/02	14:44:26	-9,8700	-36,2700	13,70	-	-	AL-2701407-295AA691B3124526A4C12088FB8C49F0
		2020/11/02	14:54:27	-9,7900	-36,3600	10,90	-	-	AL-2701407-57F5A91F2E744D68ACBE8DFF248037EC
		2020/11/02	15:04:26	-9,7900	-36,3600	10,90	-	-	AL-2701407-57F5A91F2E744D68ACBE8DFF248037EC
		2020/11/02	15:14:27	-9,7900	-36,3600	10,90	-	-	AL-2701407-57F5A91F2E744D68ACBE8DFF248037EC
		2020/11/02	15:24:26	-9,7900	-36,3600	10,90	-	-	AL-2701407-57F5A91F2E744D68ACBE8DFF248037EC
Penedo	7	2020/11/06	17:14:25	-9,8700	-36,2900	0,00	-	-	AL-2701407-295AA691B3124526A4C12088FB8C49F0
		2020/11/01	20:34:22	-10,1900	-36,3700	0,30	-	-	AL-2706703-DB896EC01B974A57898CE330C51F4549
		2020/11/01	21:01:32	-10,2300	-36,3760	0,30	-	Floresta Estacional	AL-2706703-1006DE512DB143B5AE439AAF923B977
		2020/11/01	21:01:32	-10,2300	-36,3840	0,30	-	Formações Pioneiras	AL-2706703-1006DE512DB143B5AE439AAF923B977
		2020/11/01	21:01:34	-10,1000	-36,4330	0,30	-	Floresta Estacional	AL-2706703-FDCC4685860C48A7A83E19D634A6E523
		2020/11/01	21:01:34	-10,1000	-36,4440	0,30	-	-	AL-2706703-20415A983D61441FA390D98C8D33B8D7
		2020/11/07	21:31:46	-10,2200	-36,3890	0,00	-	-	AL-2706703-1006DE512DB143B5AE439AAF923B977
Teotônio Vilela	6	2020/11/07	21:31:48	-10,2100	-36,3910	0,00	-	-	AL-2706703-1006DE512DB143B5AE439AAF923B977
		2020/11/02	03:42:00	-9,9810	-36,4360	9,00	-	-	AL-2709152-35CB8DDFFB74D20A6ACA85E3DE8E180
		2020/11/02	03:42:00	-9,9950	-36,4280	10,20	-	-	AL-2709152-1AC26D51A01C4E06A97B3ADC6613E2DD
		2020/11/02	03:42:00	-9,9930	-36,4240	10,20	-	-	AL-2709152-1AC26D51A01C4E06A97B3ADC6613E2DD
		2020/11/02	03:42:00	-9,9150	-36,3750	11,80	-	-	AL-2709152-9CF8F8AC95344FBE85455FDB88ADA249A
		2020/11/05	23:04:27	-9,9100	-36,2900	0,00	-	-	AL-2709152-A34D059D3BD54080A4C6716B488ECD34
		2020/11/06	03:12:00	-9,9930	-36,4200	0,00	-	-	AL-2709152-90F6BFD1DB704290B3F82964DFAC7C5C
Flexeiras	5	2020/11/04	03:00:00	-9,3270	-35,7670	0,00	-	-	AL-2702801-AED14188345740BFBC8324FCA8175C8E
		2020/11/04	03:00:00	-9,3220	-35,7630	0,00	-	-	AL-2702801-AED14188345740BFBC8324FCA8175C8E
		2020/11/04	03:00:00	-9,3280	-35,7640	0,00	-	-	AL-2702801-AED14188345740BFBC8324FCA8175C8E
		2020/11/06	15:48:00	-9,3250	-35,7550	0,00	-	-	AL-2702801-AED14188345740BFBC8324FCA8175C8E
		2020/11/06	15:48:00	-9,3220	-35,7560	0,00	-	-	AL-2702801-AED14188345740BFBC8324FCA8175C8E
Joaquim Gomes	5	2020/11/02	16:18:00	-9,1050	-35,7000	2,40	-	-	AL-2703809-0C526145D1B14064B7E380EF0180B3A1
		2020/11/05	16:06:00	-9,1010	-35,7170	0,00	-	-	AL-2703809-0C526145D1B14064B7E380EF0180B3A1
		2020/11/05	16:06:00	-9,1000	-35,7140	0,00	-	-	AL-2703809-0C526145D1B14064B7E380EF0180B3A1
		2020/11/05	16:06:00	-9,1040	-35,7130	0,00	-	-	AL-2703809-0C526145D1B14064B7E380EF0180B3A1
		2020/11/06	15:48:00	-9,1140	-35,7750	0,00	APA de Murici	-	-
Junqueiro	5	2020/11/02	14:44:26	-9,8300	-36,4600	3,90	-	-	AL-2704005-854C03363CFA490F96C0B28BF047717E
		2020/11/02	14:54:25	-9,8300	-36,4600	3,90	-	-	AL-2704005-854C03363CFA490F96C0B28BF047717E
		2020/11/02	14:54:25	-9,8500	-36,4300	6,40	-	-	AL-2704005-A61BDA852D2743F1A5A2A9D8A7F44B85
		2020/11/02	15:04:26	-9,9000	-36,4200	7,80	-	-	AL-2704005-55C10BA66BF84DAFB8AC463B9D3D4510

**INSTITUTO DO MEIO AMBIENTE DE ALAGOAS
ASSESSORIA AMBIENTAL DE GEOPROCESSAMENTO
RELATÓRIO SEMANAL DE MONITORAMENTO DE FOCOS DE QUEIMADAS**

		2020/11/02	15:24:26	-9,8500	-36,4300	6,40	-	-	AL-2704005-A61BDA852D2743F1A5A2A9D8A7F44B85
São Miguel dos Campos	5	2020/11/02	15:24:00	-9,7940	-36,0470	0,80	-	-	AL-2708600-F349410C37314A2B8176E4AD43A1F498
		2020/11/05	23:48:19	-9,6780	-36,0650	0,00	-	Floresta Ombrófila	AL-2708600-8BDD5ECC938C4F1AAEFE1EA0D0D08DB2
		2020/11/06	03:55:00	-9,8410	-36,1150	0,00	-	-	AL-2708600-2BF54C22FA7644F5B65D9E13DAA21D8D
		2020/11/06	04:06:00	-9,8380	-36,1210	0,00	-	-	AL-2708600-163EEBFB97744463A4F56C70446CA86A
		2020/11/06	22:04:28	-9,7400	-35,9900	0,00	-	-	AL-2704708-014271E8522340CE9EC1E78DD37DF9D0
Atalaia	4	2020/11/02	01:20:00	-9,5040	-35,9460	1,20	-	-	AL-2700409-90C80A843B43A53BB16AE3500A747CE
		2020/11/05	23:48:21	-9,5900	-36,0840	0,00	-	-	AL-2700409-752A82FD7BA244B998737EBC5FD4DE08
		2020/11/07	02:54:00	-9,4120	-36,0080	0,00	-	-	AL-2700409-64D48A3AF0004E88AB78D1F4578D6F38
		2020/11/07	02:54:00	-9,4130	-36,0030	0,00	-	-	AL-2700409-64D48A3AF0004E88AB78D1F4578D6F38
Pilar	4	2020/11/01	00:35:00	-9,5650	-35,9290	0,00	-	-	AL-2707701-32A3B84B8EA644E995F14248B262CF6D
		2020/11/02	00:17:44	-9,6450	-36,1370	1,40	-	Floresta Ombrófila	-
		2020/11/07	00:14:43	-9,6510	-36,0360	0,00	-	Floresta Ombrófila	AL-2706901-40F97973F669436E96972090CD36AB0C
		2020/11/07	00:14:59	-9,6290	-36,0420	0,00	-	Floresta Ombrófila	-
Novo Lino	3	2020/11/01	15:55:00	-9,0190	-35,6370	0,00	-	Floresta Ombrófila	-
		2020/11/03	15:06:00	-8,8820	-35,6490	1,40	-	Floresta Ombrófila	-
		2020/11/05	16:06:00	-8,8830	-35,6450	0,00	-	-	AL-2705606-5A2509DF883944E38A00443278700A2B
Feliz Deserto	2	2020/11/01	21:01:32	-10,2400	-36,3820	0,30	-	Formações Pioneiras	AL-2702702-5CA074A651714DA7A30C782587B45FA1
		2020/11/02	09:44:23	-10,3100	-36,3700	8,50	APA da Marituba do Peixe	-	-
Matriz de Camaragibe	2	2020/11/01	21:01:48	-9,0310	-35,6580	0,00	-	Floresta Ombrófila	-
		2020/11/07	15:30:00	-9,1280	-35,5280	0,00	-	-	AL-2705101-9F7F0ECF83A74A88A2E986884B74C74A
Messias	2	2020/11/04	01:05:00	-9,4030	-35,8570	0,00	-	-	AL-2705507-63D2A9D801774802B1C7335D077C7C26
		2020/11/04	01:05:00	-9,4050	-35,8680	0,00	-	-	AL-2705200-1A7616738B0944C4B319B088C8337D42
Murici	2	2020/11/07	00:14:47	-9,3640	-36,0010	0,00	-	-	AL-2701704-61F0579F264844FDAA9E30E44363D4EB
		2020/11/07	00:15:03	-9,3500	-35,9950	0,00	-	-	AL-2705507-5DE7E297FD324740B2E32C67F9E0F536
Batalha	1	2020/11/05	16:06:00	-9,6990	-37,1990	0,40	-	-	AL-2700706-2548656B6E04CB4A7E74B67BD66F1FE
Campestre	1	2020/11/04	01:05:00	-8,9020	-35,5250	0,00	-	-	AL-2703502-A3531DD910DD44C6A051437B37C1F677
Coqueiro Seco	1	2020/11/06	16:42:00	-9,6330	-35,8630	0,00	-	-	AL-2707701-32A3B84B8EA644E995F14248B262CF6D
Igreja Nova	1	2020/11/07	16:24:00	-10,1700	-36,5960	0,00	-	-	AL-2703205-3260330E092A4C9E8D390DEE42CA2E96
Jacuípe	1	2020/11/06	00:55:00	-8,8940	-35,4770	0,00	-	-	AL-2703502-7E267D75F8E24464BD058306DE008F3A
Jundiá	1	2020/11/04	01:05:00	-9,0050	-35,5260	0,00	-	Floresta Ombrófila	-
Maragogi	1	2020/11/04	16:30:00	-8,9760	-35,1820	0,00	-	Floresta Ombrófila	-
Minador do Negrão	1	2020/11/07	15:30:00	-9,3280	-36,8360	0,00	-	Transição Fitoecológica	-
Passo de Camaragibe	1	2020/11/02	15:24:00	-9,2240	-35,4870	0,00	-	-	AL-2706505-145FF9BED312442EBEF78ED2FCB6CD1F
Porto de Pedras	1	2020/11/05	16:06:00	-9,1090	-35,4500	0,00	-	-	AL-2707404-FAE674C0764845B7AB23012E1EDC6327
Porto Real do Colégio	1	2020/11/02	01:20:00	-10,0600	-36,7000	4,20	-	-	AL-2707503-8CA1B8BB10AA4FF787D3CE8ADFFE8D73
Roteiro	1	2020/11/01	03:40:00	-9,8760	-36,0190	0,00	-	-	AL-2707800-9A5D0E4AA8CB436CA007055591776678
Santa Luzia do Norte	1	2020/11/06	16:42:00	-9,6320	-35,8580	0,00	-	-	AL-2707701-32A3B84B8EA644E995F14248B262CF6D
Satuba	1	2020/11/06	15:48:00	-9,5510	-35,8370	0,00	-	-	AL-2707701-32A3B84B8EA644E995F14248B262CF6D



INSTITUTO DO MEIO AMBIENTE
ESTADO DE ALAGOAS

Av. Major Cícero de Góes Monteiro, 2197,
Mutange – CEP 57017-515 – Maceió, Alagoas.

Fone: 3315-1738/1778
Fax 3315-1732; www.ima.al.gov.

INSTITUTO DO MEIO AMBIENTE DE ALAGOAS
ASSESSORIA AMBIENTAL DE GEOPROCESSAMENTO
RELATÓRIO SEMANAL DE MONITORAMENTO DE FOCOS DE QUEIMADAS

Página: 13

Relatório:
2020 01-07/11