

RELATÓRIO DE MONITORAMENTO DE FOCOS DE QUEIMADAS

22 a 28 de Novembro de 2020

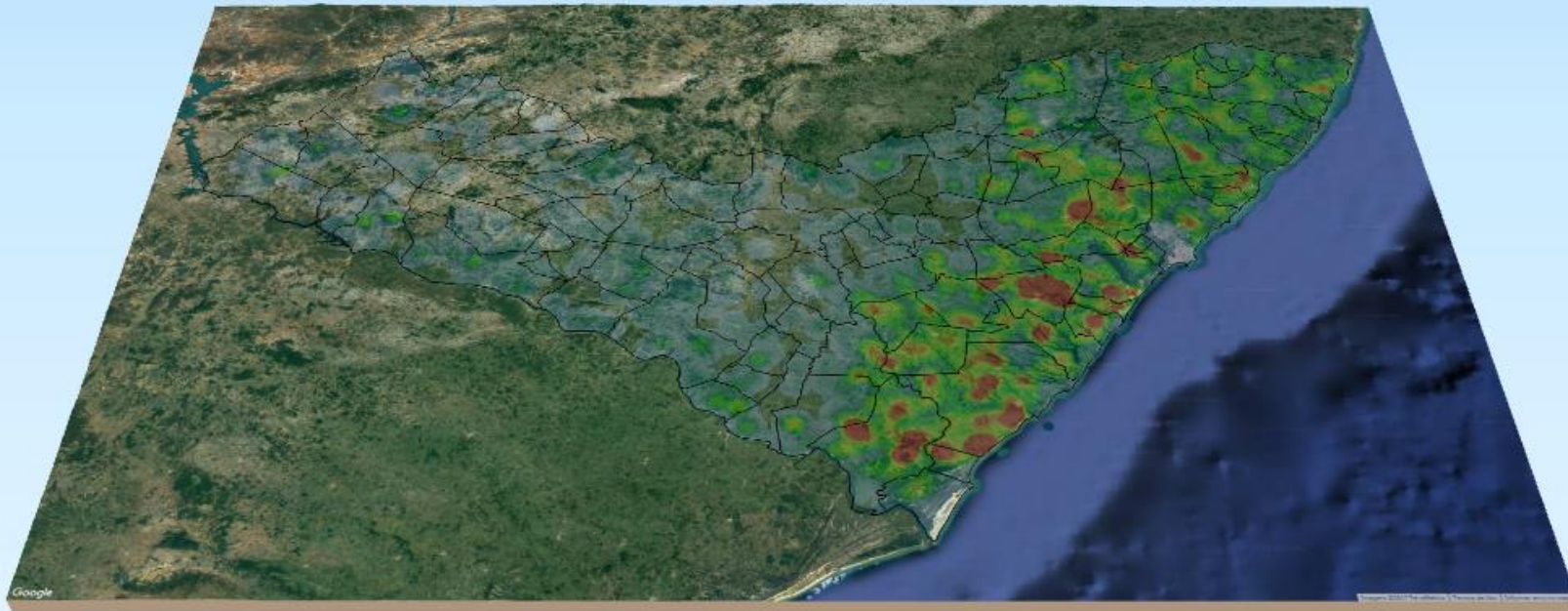

MONITORAMENTO DE FOCOS DE QUEIMADAS NO ESTADO DE ALAGOAS
RELATÓRIO TÉCNICO

JOSÉ RENAN VASCONCELOS CALHEIROS FILHO

Governador do Estado de Alagoas

FERNANDO SOARES PEREIRA

Secretário de Estado do Meio Ambiente e dos Recursos Hídricos

GUSTAVO RESSURREIÇÃO LOPES

Diretor-Presidente do Instituto do Meio Ambiente de Alagoas

LEONARDO LOPES DE AZEVEDO VIEIRA

Assessor Executivo de Gestão do
Instituto do Meio Ambiente de Alagoas

EPITÁCIO CORREIA DE FARIAS JÚNIOR

Gerente de Fauna, Flora e Unidades de Conservação do
Instituto do Meio Ambiente de Alagoas

DANIEL NIVALDO DA CONCEIÇÃO

Assessor Ambiental de Geoprocessamento do
Instituto do Meio Ambiente de Alagoas

RESUMO DAS OCORRÊNCIAS DOS FOCOS DE QUEIMADAS

22 a 28/11/2020

QUANTIDADE TOTAL DE FOCOS NO ESTADO: 161

QUANTIDADE DE FOCOS MONITORADOS¹: 95

QUANTIDADE DE FOCOS QUE AFETARAM UNIDADES DE CONSERVAÇÃO: 16

Área de Proteção Ambiental de Santa Rita: 06

Área de Proteção Ambiental Marituba do Peixe: 03

Área de Proteção Ambiental do Pratagy: 02

Área de Proteção Ambiental de Murici: 01

Reserva Particular do Patrimônio Natural Conceição Lyra 2: 01

Reserva Particular do Patrimônio Natural Conceição Lyra 3: 01

Reserva Particular do Patrimônio Natural Eustáquio Toledo Neto: 01

Reserva Particular do Patrimônio Natural Tarcizo Toledo Carnaúba: 01

QUANTIDADE DE FOCOS QUE AFETARAM VEGETAÇÃO: 24

Caatinga: 01

Floresta Estacional: 05

Floresta Ombrófila: 15

Formações Pioneiras: 01

Transição Fitoecológica: 02

RANKING DOS 5 MUNICÍPIOS COM MAIOR QUANTIDADE DE REGISTROS DE FOCOS:

1-Coruripe: 14

2-Jequiá da Praia: 12

3-Marechal Deodoro: 10

4-Penedo: 07

5-Igreja Nova: 05

RANKING DOS 5 MUNICÍPIOS COM MENOR QUANTIDADE DE REGISTROS DE FOCOS:

1-Pilar: 01

2-Santana do Ipanema: 01

3-São Luiz do Quitunde: 01

4-São Miguel dos Campos: 01

5-Satuba: 01

Relações dos Focos Monitorados em Relação ao Total Registrado

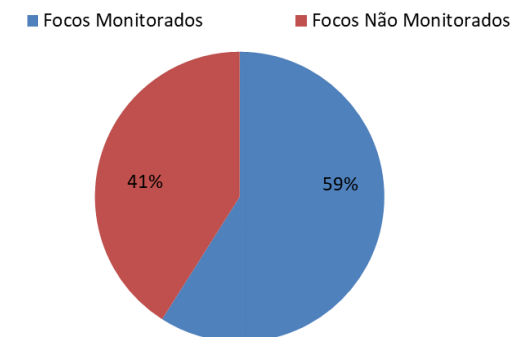

Tipos de Vegetação Afetados Pelos Focos

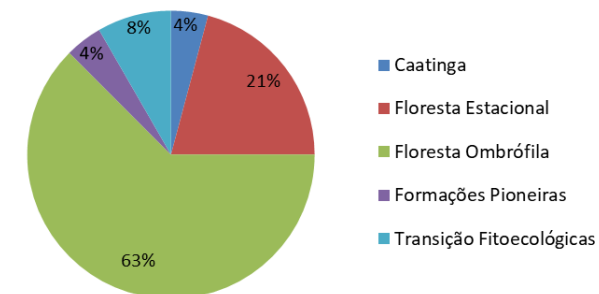

Unidades de Conservação Afetadas Pelos Focos

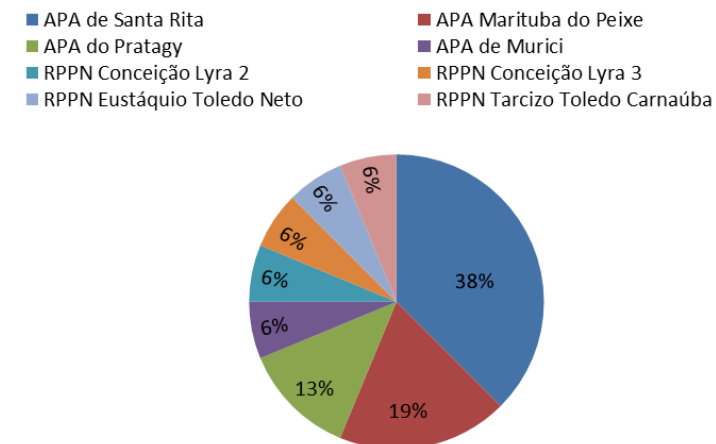

¹Focos monitorados correspondem àqueles que afetaram remanescentes de vegetação ou unidades de conservação, além das ocorrências identificadas nas propriedades rurais, segundo dados do Cadastro Ambiental Rural.

Evolução dos Focos de Queimadas

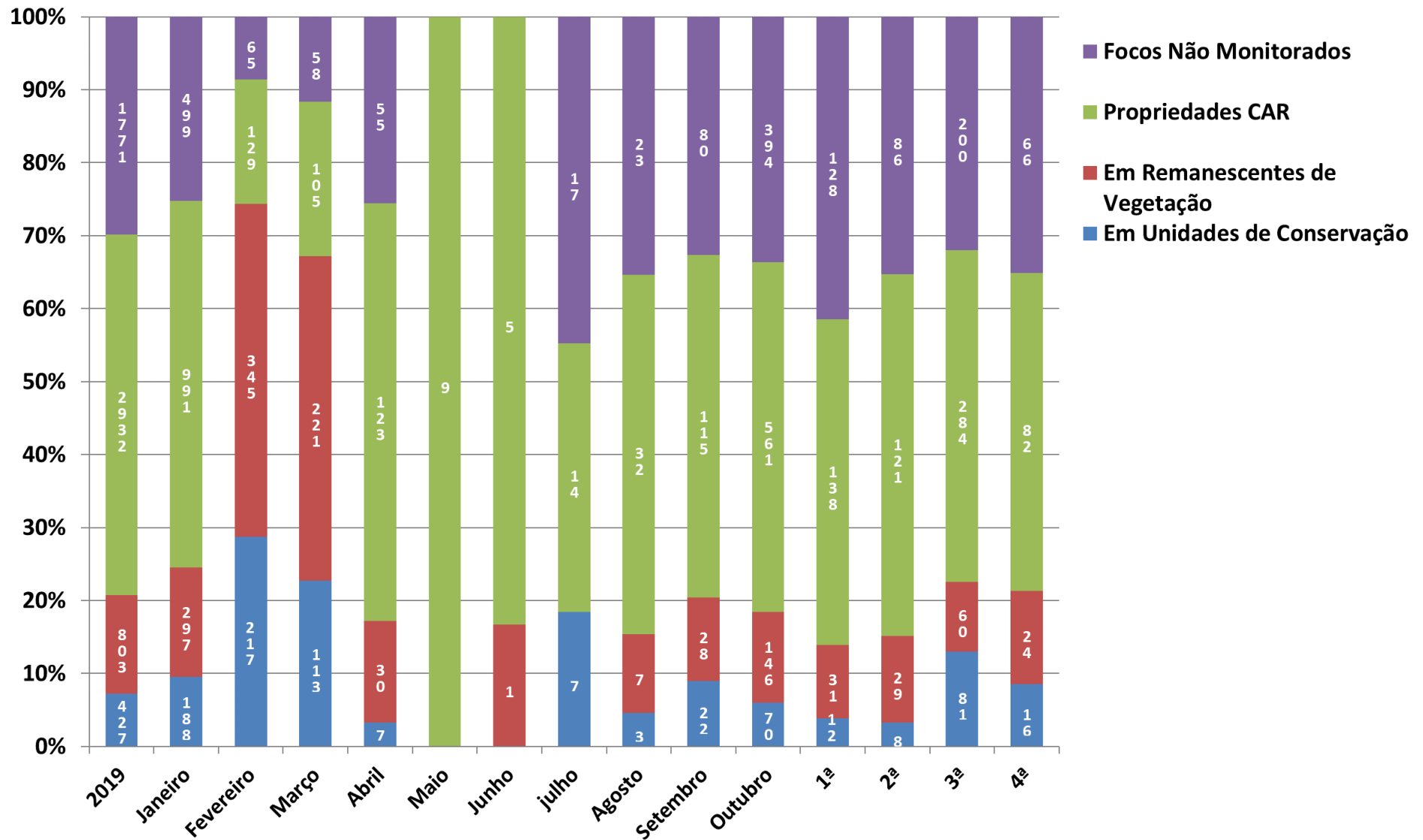

Evolução dos Focos de Queimadas em Remanescentes de Vegetação

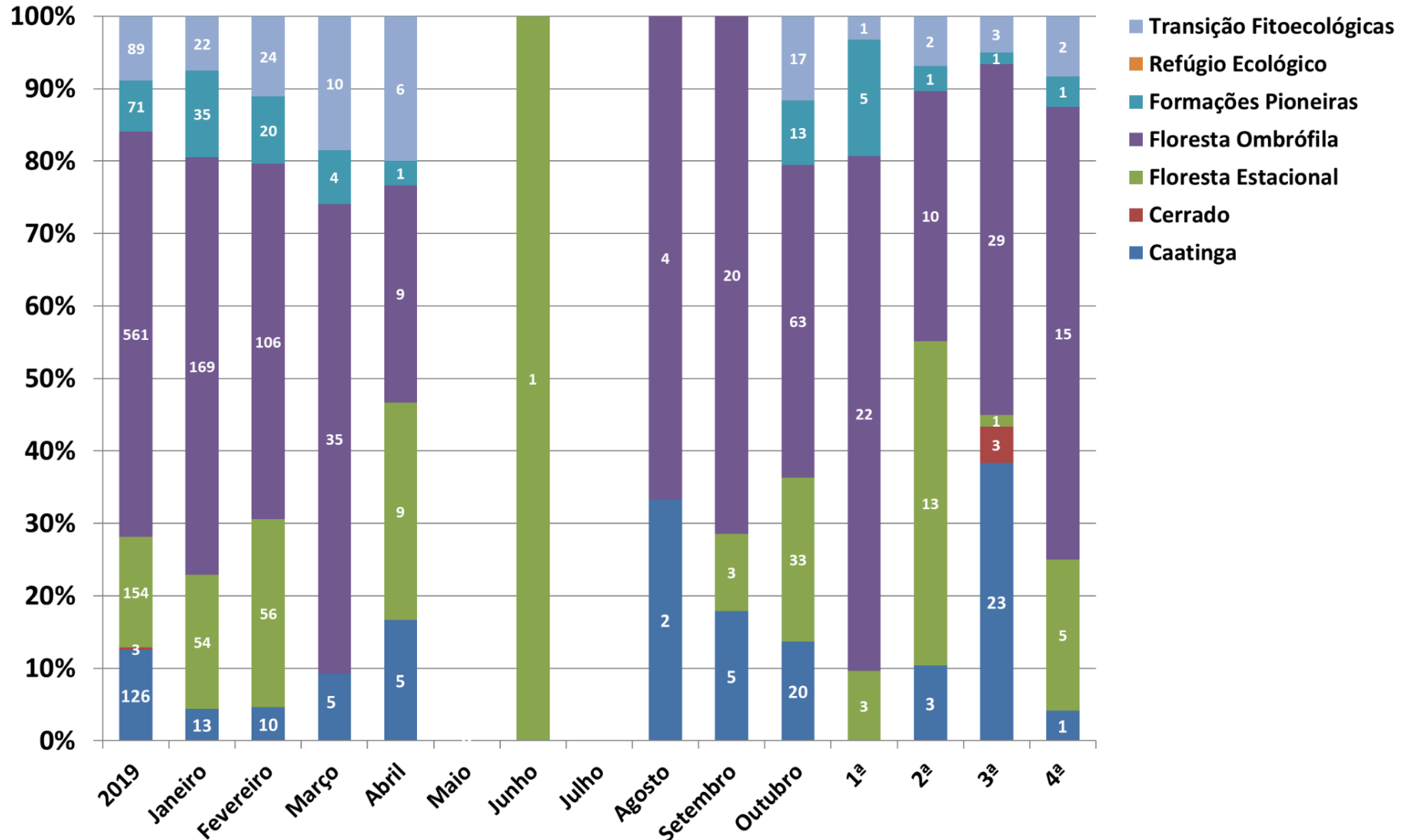

DISTRIBUIÇÃO ESPACIAL DOS FOCOS DE QUEIMADAS- 22 a 28/11/2020

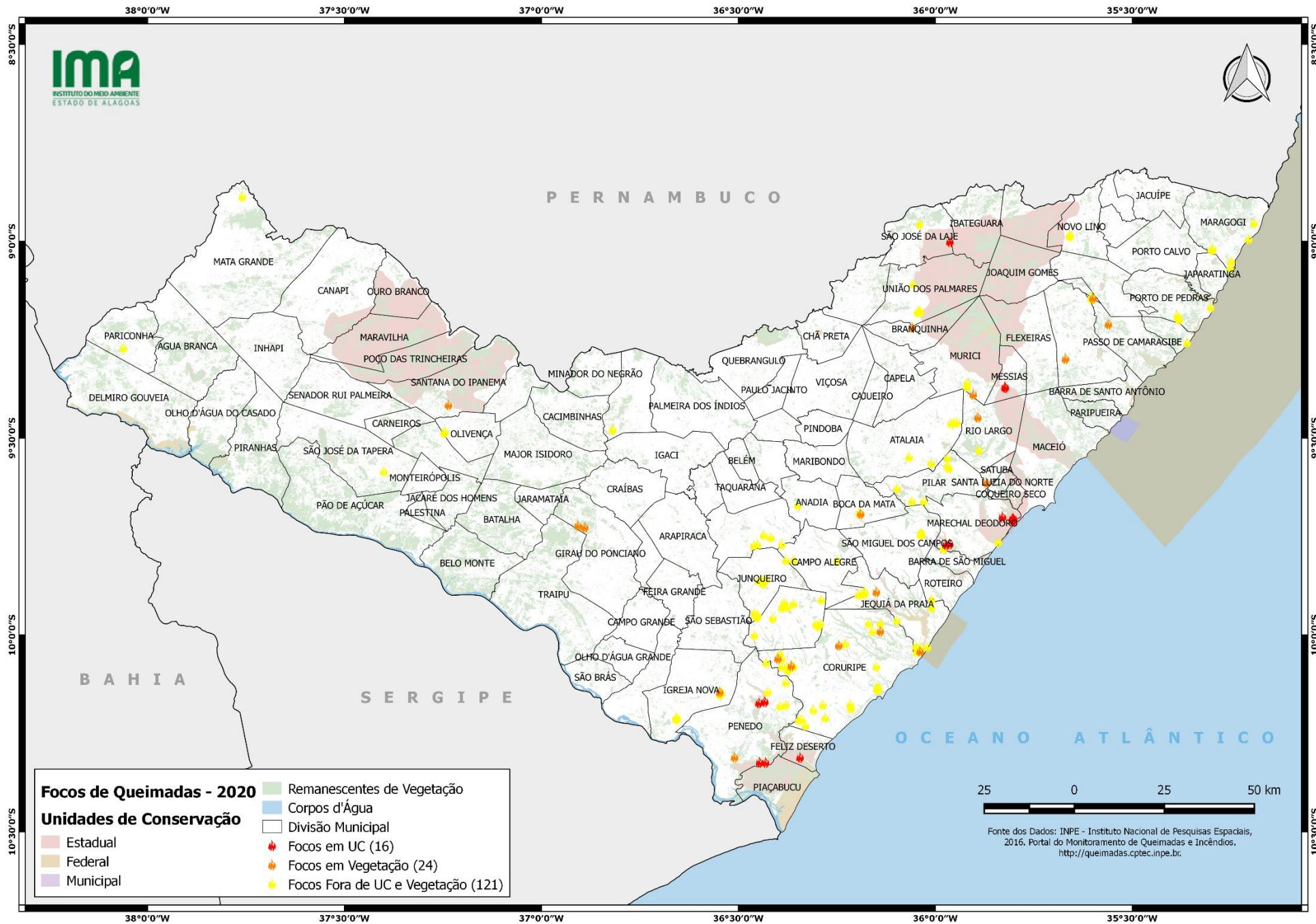

CONCENTRAÇÃO DOS FOCOS DE QUEIMADAS – 01/01 a 28/11/2020

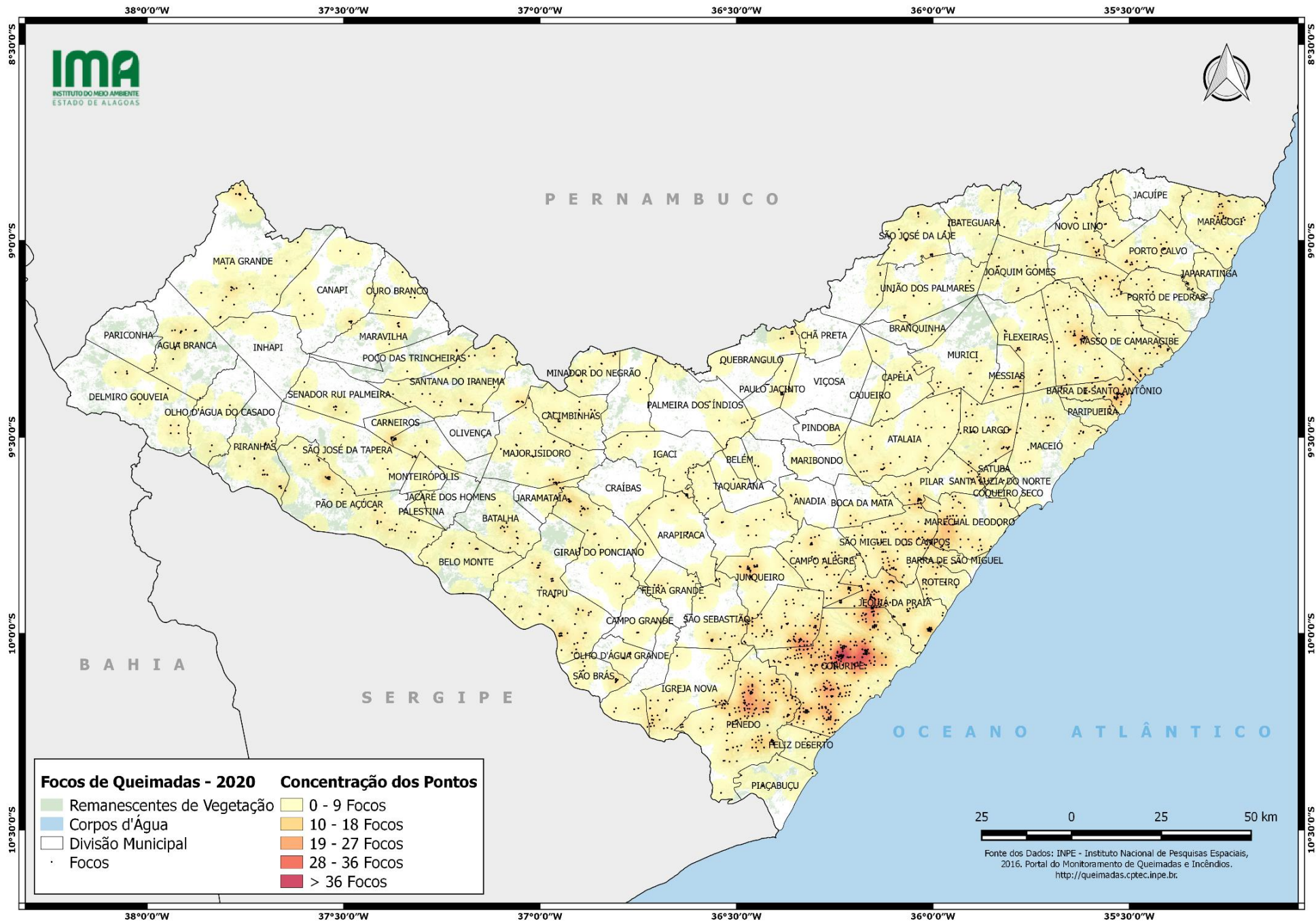

**INSTITUTO DO MEIO AMBIENTE DE ALAGOAS
ASSESSORIA AMBIENTAL DE GEOPROCESSAMENTO
RELATÓRIO SEMANAL DE MONITORAMENTO DE FOCOS DE QUEIMADAS**

MUNICÍPIO	QTD FOCOS	DATA (aaaammdd)	HORA GMT (hms)	LATITUDE	LONGITUDE	PRECIPITAÇÃO (mm)	UNIDADE DE CONSERVAÇÃO	TIPO DE VEGETAÇÃO AFETADA	CÓDIGO DA PROPRIEDADE DE OCORRÊNCIA DO FOCO DE QUEIMADA
Coruripe	14	2020/11/28	00:33:04	-10,020000	-36,245000	0,00	-	Floresta Ombrófila	AL-2702306-BC632E6717E94300B25C3A0087EA9FED
		2020/11/25	20:34:25	-9,990000	-36,140000	0,00	-	Floresta Ombrófila	AL-2702306-02CA9D7EC59F4CE8BD69235A7B0F87E5
		2020/11/27	23:39:56	-10,070000	-36,365000	0,10	-	Floresta Estacional	AL-2702306-78892BB21DA9453391E70F9AF9C36835
		2020/11/28	20:46:35	-10,050000	-36,400000	0,70	-	Floresta Estacional	-
		2020/11/25	20:34:25	-9,970000	-36,140000	0,00	-	-	AL-2703759-AA67B454D97A472DBB12352D78358166
		2020/11/25	20:34:25	-9,970000	-36,170000	0,00	-	-	AL-2703759-257F20390710401B989156D6FBCB0665
		2020/11/24	23:55:28	-10,170000	-36,216000	1,10	-	-	AL-2702306-F6F79537852542B7B895456475ED4911
		2020/11/26	03:42:00	-10,130000	-36,145000	0,20	-	-	AL-2702306-F552203095714A6E933EAA86D1951304
		2020/11/26	03:42:00	-10,130000	-36,144000	0,20	-	-	AL-2702306-F552203095714A6E933EAA86D1951304
		2020/11/25	23:14:23	-10,210000	-36,280000	0,10	-	-	AL-2702306-E04242891CAF47729B4083DD631C27D4
		2020/11/28	00:33:04	-10,020000	-36,229000	0,00	-	-	AL-2702306-BC632E6717E94300B25C3A0087EA9FED
		2020/11/27	23:34:25	-10,080000	-36,390000	0,10	-	-	AL-2702306-916A6BCFA78940B4828F932F75BFF19D
Jequiá Da Praia	12	2020/11/26	21:44:25	-9,890000	-36,150000	0,10	-	Floresta Ombrófila	AL-2703759-805CFC090CC44D90B1D684FEF92F1E02
		2020/11/22	00:55:00	-10,040000	-36,039000	0,10	-	Floresta Ombrófila	-
		2020/11/27	23:14:25	-9,910000	-36,010000	0,00	-	-	AL-2703759-FC33FEA8B91642CFA5E93F02COD32484
		2020/11/27	20:58:25	-9,897000	-36,195000	0,00	-	-	AL-2703759-COD275D7788A4070A91BBBE9B779A149
		2020/11/27	20:58:25	-9,895000	-36,187000	0,00	-	-	AL-2703759-COD275D7788A4070A91BBBE9B779A149
		2020/11/27	20:58:25	-9,894000	-36,180000	0,00	-	-	AL-2703759-COD275D7788A4070A91BBBE9B779A149
		2020/11/27	23:14:25	-9,930000	-36,010000	0,00	-	-	AL-2703759-ABA6D3C3BBC14C48B81CE1034A99B9C9
		2020/11/25	21:24:26	-10,030000	-36,020000	0,00	-	-	AL-2703759-3A80072C2B8E4CBCB0D309998B4E93EF
		2020/11/22	00:54:24	-10,030000	-36,050000	0,00	-	-	AL-2703759-20A1E76E010C4FB0974564E39B9BBA46
		2020/11/22	00:55:00	-10,030000	-36,037000	0,10	-	-	AL-2703759-20A1E76E010C4FB0974564E39B9BBA46
		2020/11/22	00:55:00	-10,030000	-36,046000	0,00	-	-	AL-2703759-20A1E76E010C4FB0974564E39B9BBA46
		2020/11/25	21:24:26	-10,030000	-36,050000	0,00	-	-	AL-2703759-20A1E76E010C4FB0974564E39B9BBA46
Marechal Deodoro	10	2020/11/22	23:44:09	-9,768000	-35,963000	0,00	RPPN Tarcizo Toledo Carnaúba	Floresta Ombrófila	AL-2704708-DF8650582B074EE5A1C1EBFF4C06DCB6
		2020/11/22	23:44:09	-9,770000	-35,973000	0,00	RPPN Eustáquio Toledo Neto	Floresta Ombrófila	AL-2704708-014271E8522340CE9EC1E78DD37DF9D0
		2020/11/28	21:24:26	-9,700000	-35,830000	0,00	APA da Santa Rita	Floresta Ombrófila	-
		2020/11/22	15:48:00	-9,705000	-35,805000	0,10	APA da Santa Rita	-	AL-2704708-C3E0EAAAFD5C4E9A8FC692954CBC016D
		2020/11/22	15:48:00	-9,708000	-35,804000	0,10	APA da Santa Rita	-	AL-2704708-C3E0EAAAFD5C4E9A8FC692954CBC016D
		2020/11/22	15:48:00	-9,704000	-35,801000	0,10	APA da Santa Rita	-	-
		2020/11/22	15:48:00	-9,707000	-35,801000	0,10	APA da Santa Rita	-	-
		2020/11/22	16:42:00	-9,704000	-35,803000	0,10	APA da Santa Rita	-	-
		2020/11/22	22:44:27	-9,780000	-35,980000	0,00	-	-	AL-2704708-014271E8522340CE9EC1E78DD37DF9D0
		2020/11/28	21:44:25	-9,780000	-35,980000	0,00	-	-	AL-2704708-014271E8522340CE9EC1E78DD37DF9D0
Penedo	7	2020/11/25	21:21:50	-10,170000	-36,448000	0,00	RPPN Conceição Lyra 3	-	AL-2706703-EE8A1BCD5E214CD789F4FA488DC3BE76
		2020/11/25	21:21:50	-10,160000	-36,433000	0,00	RPPN Conceição Lyra 2	Floresta Estacional	AL-2706703-ACC225EDC19946528311509AB886A50C
		2020/11/27	03:18:00	-10,320000	-36,431000	0,10	APA da Marituba do Peixe	-	-

**INSTITUTO DO MEIO AMBIENTE DE ALAGOAS
ASSESSORIA AMBIENTAL DE GEOPROCESSAMENTO
RELATÓRIO SEMANAL DE MONITORAMENTO DE FOCOS DE QUEIMADAS**

		2020/11/27	15:54:00	-10,320000	-36,446000	0,10	APA da Marituba do Peixe	-	-
		2020/11/23	22:24:22	-10,310000	-36,510000	2,30	-	Formações Pioneiras	AL-2706703-CBD56646F4BE42AFB1B3BB7ED25D8097
		2020/11/25	23:34:30	-10,170000	-36,380000	0,00	-	-	AL-2706703-ABE40A1811C044E79B66432C4D09411B
		2020/11/25	23:34:30	-10,180000	-36,394000	0,00	-	-	AL-2706703-1990595699514499B41D9563BCBD6A1E
Igreja Nova	5	2020/11/25	03:06:00	-10,140000	-36,547000	0,00	-	Floresta Estacional	-
		2020/11/25	03:06:00	-10,150000	-36,545000	0,00	-	-	AL-2703205-D89E8D132ED64D67A0401E3F8A427DA8
		2020/11/22	15:48:00	-10,210000	-36,655000	0,00	-	-	AL-2703205-4A7665445826452BBD4F1F2BDA5E3DF0
		2020/11/22	15:48:00	-10,210000	-36,659000	0,00	-	-	AL-2703205-4A7665445826452BBD4F1F2BDA5E3DF0
		2020/11/22	16:15:00	-10,210000	-36,657000	0,00	-	-	AL-2703205-4A7665445826452BBD4F1F2BDA5E3DF0
Teotônio Vilela	5	2020/11/26	11:04:27	-9,910000	-36,290000	0,30	-	-	AL-2709152-A34D059D3BD54080A4C6716B4B8ECD34
		2020/11/23	21:54:24	-10,000000	-36,460000	0,20	-	-	AL-2709152-78AB4BD640894BA8BB23C24B9AEEEB48
		2020/11/27	20:58:25	-9,927000	-36,375000	0,00	-	-	AL-2709152-2FAA221B669D4DE9A97498A8A8BC27E9
		2020/11/26	00:21:17	-9,957000	-36,412000	0,30	-	-	AL-2709152-2BF3D728540644A581BA5CCE6C0FA53F
		2020/11/27	20:58:25	-9,918000	-36,384000	0,00	-	-	AL-2709152-27771533D133461AAA4FFC8C83D1574F
Atalaia	4	2020/11/27	20:58:30	-9,462000	-35,960000	0,00	-	-	AL-2700409-8411DAAC6AB24AAC90B8E2CD9E8A13D6
		2020/11/27	20:58:30	-9,459000	-35,945000	0,00	-	-	AL-2700409-8411DAAC6AB24AAC90B8E2CD9E8A13D6
		2020/11/27	20:58:30	-9,460000	-35,953000	0,00	-	-	AL-2700409-8411DAAC6AB24AAC90B8E2CD9E8A13D6
		2020/11/22	15:48:00	-9,547000	-36,066000	0,00	-	-	AL-2700409-15C6FC893FAA4968A250B04EA3BB887C
Campo Alegre	3	2020/11/22	20:14:25	-9,890000	-36,180000	0,00	-	-	AL-2703759-C0D275D7788A4070A91BBBE9B779A149
		2020/11/26	21:44:25	-9,890000	-36,180000	0,10	-	-	AL-2703759-C0D275D7788A4070A91BBBE9B779A149
		2020/11/25	22:44:27	-9,810000	-36,360000	0,00	-	-	AL-2701407-08618C69FFD345D9B2CE5171B3556263
Junqueiro	3	2020/11/26	00:23:22	-9,861000	-36,449000	0,10	-	-	AL-2704005-88AE4418AB3C426BB86B2FBB074CB831
		2020/11/26	03:42:00	-9,949000	-36,451000	0,00	-	-	AL-2704005-5AB4D1B247C34702943556E0700F844B
		2020/11/26	00:23:22	-9,859000	-36,439000	0,10	-	-	AL-2704005-12B3078B92CE4BAD9DE2508AA09F0259
Murici	3	2020/11/26	00:30:00	-9,389000	-35,904000	0,00	-	Floresta Ombrófila	AL-2705507-B688319B7C624109BEA24B8EB69D098D
		2020/11/22	22:34:28	-9,370000	-35,920000	0,00	-	-	AL-2705507-8694045674FE4F099A780FCB593260FA
		2020/11/22	22:34:28	-9,360000	-35,920000	0,00	-	-	AL-2705507-45F028DCEE344F9C89296E9C86B50BFE
Porto De Pedras	3	2020/11/28	03:00:00	-9,194000	-35,383000	0,00	-	-	AL-2708709-A923070A13754FE39BBE3B3652B7C2F7
		2020/11/28	03:00:00	-9,188000	-35,386000	0,00	-	-	AL-2708709-A923070A13754FE39BBE3B3652B7C2F7
		2020/11/28	03:54:00	-9,198000	-35,381000	0,00	-	-	AL-2708709-A923070A13754FE39BBE3B3652B7C2F7
Estrela De Alagoas	2	2020/11/25	16:36:00	-9,478000	-36,819000	0,00	-	-	AL-2702553-B84E116C5EF1454FB6873AC22A2BAEEC
		2020/11/25	16:36:00	-9,478000	-36,819000	0,00	-	-	AL-2702553-7CE56FAEDA7143F897D6FE2803024F83
Girau Do Ponciano	2	2020/11/26	16:12:00	-9,726000	-36,890000	0,00	-	Transição Fitoecológica	-
		2020/11/27	20:58:30	-9,721000	-36,907000	0,10	-	Transição Fitoecológica	-
Maragogi	2	2020/11/28	16:30:00	-9,020000	-35,299000	1,10	-	-	AL-2704500-43289F65C71349D48F995CF1210F17EC
		2020/11/28	16:30:00	-9,020000	-35,296000	1,10	-	-	AL-2704500-43289F65C71349D48F995CF1210F17EC
Messias	2	2020/11/28	15:36:00	-9,370000	-35,822000	0,00	APA do Pratagy	Floresta Ombrófila	AL-2705507-63D2A9D801774802B1C7335D077C7C26
		2020/11/28	15:36:00	-9,370000	-35,823000	0,00	APA do Pratagy	-	AL-2705507-63D2A9D801774802B1C7335D077C7C26
Passo De Camaragibe	2	2020/11/26	12:55:00	-9,210000	-35,561000	0,10	-	Floresta Ombrófila	AL-2705101-33BDF99F832D489E95A92DD41464962D
		2020/11/23	02:54:00	-9,146000	-35,603000	4,20	-	-	AL-2706505-E8AC4EB5AB174DBB8CB9BCEABAA3296D
Rio Largo	2	2020/11/22	15:48:00	-9,446000	-35,892000	0,00	-	Floresta Ombrófila	AL-2707701-0D6106C1C20B4D7190A94AB4F0BD703E
		2020/11/24	21:44:28	-9,530000	-35,890000	1,30	-	-	AL-2707701-32A3B84B8EA644E995F14248B262CF6D

**INSTITUTO DO MEIO AMBIENTE DE ALAGOAS
ASSESSORIA AMBIENTAL DE GEOPROCESSAMENTO
RELATÓRIO SEMANAL DE MONITORAMENTO DE FOCOS DE QUEIMADAS**

São José Da Laje	2	2020/11/26	15:24:00	-9,000000	-35,963000	0,20	APA de Murici	-	AL-2708303-49C2203134274D84A180D69A4DA9ADDB
		2020/11/26	15:24:00	-8,955000	-36,040000	0,20	-	-	AL-2708303-859C78BD58EF46D3ADDE0BF39278C53E
União Dos Palmares	2	2020/11/22	15:48:00	-9,177000	-36,039000	0,00	-	-	AL-2709301-8E316F405A6A43DE8DBC33DFA4481420
		2020/11/22	15:48:00	-9,108000	-36,056000	0,00	-	-	AL-2709301-4BBF311F639A49CD9336D7395FF95B80
Boca Da Mata	1	2020/11/22	03:55:00	-9,692000	-36,190000	0,00	-	Floresta Ombrófila	-
Branquinha	1	2020/11/22	16:42:00	-9,218000	-36,058000	0,00	-	Floresta Estacional	AL-2701100-5CE02F813610438A9EE08A61COC19480
Feliz Deserto	1	2020/11/27	15:54:00	-10,310000	-36,343000	0,40	APA da Marituba do Peixe	-	-
Joaquim Gomes	1	2020/11/23	02:54:00	-9,143000	-35,600000	4,30	-	Floresta Ombrófila	AL-2705101-9B5F620AD0E6405EB47DB87319B2B829
Limoeiro De Anadia	1	2020/11/26	00:21:20	-9,751000	-36,418000	0,00	-	-	AL-2704203-1F12023C243747B9894989B3DD1B3264
Pilar	1	2020/11/24	21:34:27	-9,550000	-35,970000	1,20	-	-	AL-2706901-621394EAC0F848E28B5DD3F9E648BE95
Santana Do Ipanema	1	2020/11/25	15:42:00	-9,415000	-37,236000	0,00	-	Caatinga	AL-2708006-D069A332FC4A47AB8F0FAA4BB46F1C29
São Luís Do Quitunde	1	2020/11/22	15:48:00	-9,298000	-35,669000	0,00	-	Floresta Ombrófila	AL-2708501-A44D3EB8AC11455188CAAE945D3FDF91
São Miguel Dos Campos	1	2020/11/27	15:54:00	-9,743000	-36,035000	0,00	-	-	AL-2708600-F349410C37314A2B8176E4AD43A1F498
Satuba	1	2020/11/28	15:36:00	-9,612000	-35,871000	0,00	-	Floresta Ombrófila	AL-2707701-32A3B84B8EA644E995F14248B262CF6D