

RELATÓRIO DE MONITORAMENTO DE FOCOS DE QUEIMADAS

11 a 17 de Setembro de 2022

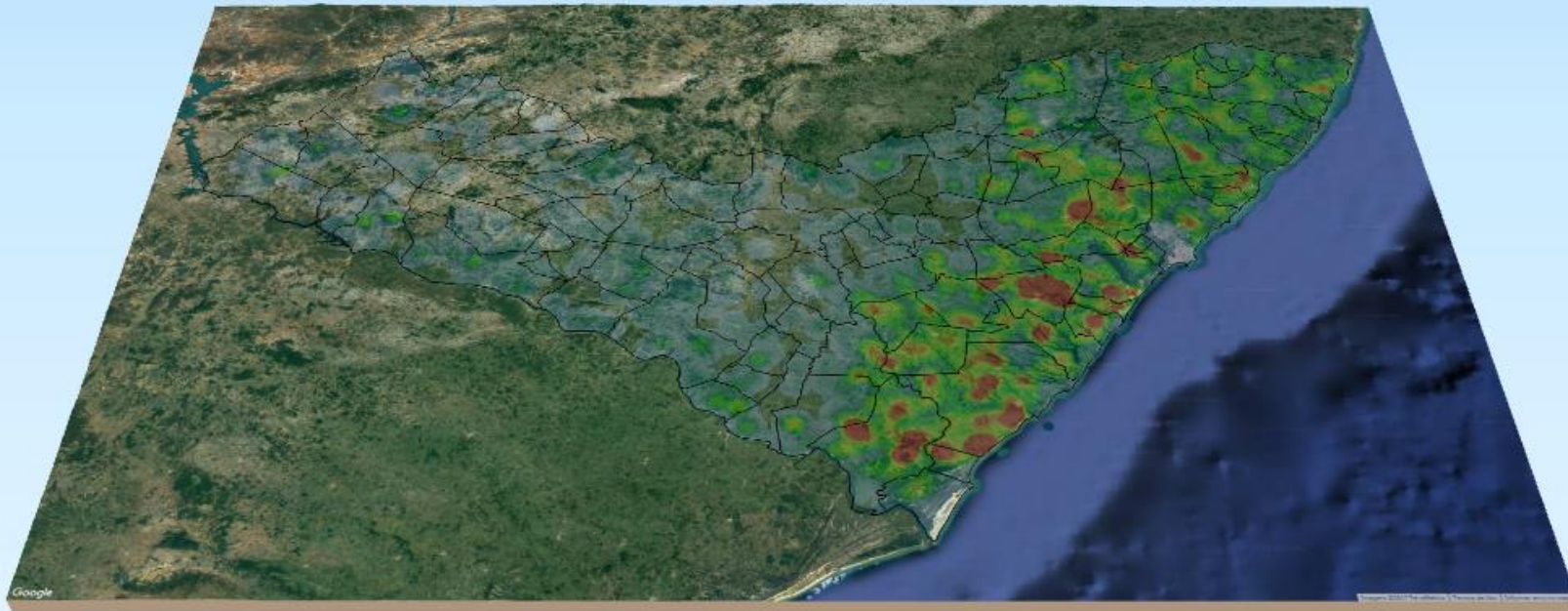

MONITORAMENTO DE FOCOS DE QUEIMADAS NO ESTADO DE ALAGOAS
RELATÓRIO TÉCNICO

JOSÉ RENAN VASCONCELOS CALHEIROS FILHO

Governador do Estado de Alagoas

FERNANDO SOARES PEREIRA

Secretário de Estado do Meio Ambiente e dos Recursos Hídricos

GUSTAVO RESSURREIÇÃO LOPES

Diretor-Presidente do Instituto do Meio Ambiente de Alagoas

IVENS BARBOZA LEÃO

Assessor Executivo de Gestão do
Instituto do Meio Ambiente de Alagoas

ADALBERTO LUIZ DE SOUZA NETO

Gerente de Fauna, Flora e Unidades de Conservação do
Instituto do Meio Ambiente de Alagoas

DANIEL NIVALDO DA CONCEIÇÃO

Assessor Ambiental de Geoprocessamento do
Instituto do Meio Ambiente de Alagoas

RESUMO DAS OCORRÊNCIAS DOS FOCOS DE QUEIMADAS

11 a 17/09/2022

QUANTIDADE TOTAL DE FOCOS NO ESTADO: 85

QUANTIDADE DE FOCOS MONITORADOS¹: 74

QUANTIDADE DE FOCOS QUE AFETARAM UNIDADES DE CONSERVAÇÃO: 5

Área de Proteção Ambiental de Piaçabuçu: 3

Área de Proteção Ambiental do Pratagy: 2

QUANTIDADE DE FOCOS QUE AFETARAM VEGETAÇÃO: 15

Floresta Ombrófila: 11

Floresta Estacional: 2

Formações Pioneiras: 2

RANKING DOS MUNICÍPIOS COM MAIOR QUANTIDADE DE REGISTROS DE FOCOS:

1-Campo Alegre: 12

2-Coruripe: 7

3-Barra de Santo Antônio: 5

4-São Miguel dos Campos: 5

5-São Sebastião: 5

RANKING DOS MUNICÍPIOS COM MENOR QUANTIDADE DE REGISTROS DE FOCOS:

1-Água Branca: 1

2-Boca da Mata: 1

3-Canapi: 1

4-Mata Grande: 1

5-Passo de Camaragibe: 1

Focos Monitorados em Relação ao Total Registrado

■ Focos Monitorados ■ Focos Não Monitorados

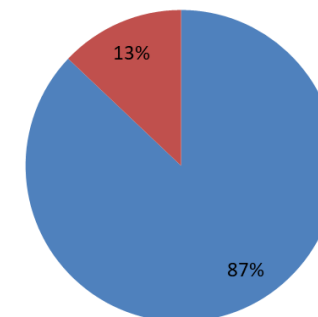

Tipos de Vegetação Afetados Pelos Focos

■ Floresta Estacional ■ Floresta Ombrófila ■ Formações Pioneiras

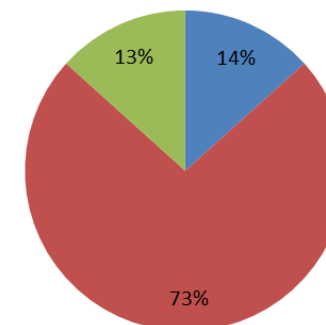

Unidades de Conservação Afetadas Pelos Focos

■ APA do Pratagy ■ APA de Piaçabuçu

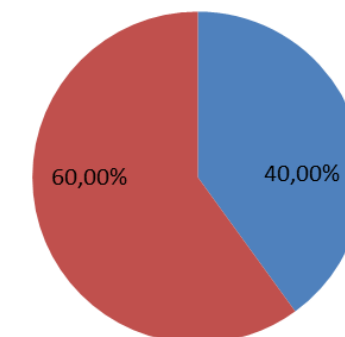

¹Focos monitorados correspondem àqueles que afetaram remanescentes de vegetação ou unidades de conservação, além das ocorrências identificadas nas propriedades rurais, segundo dados do Cadastro Ambiental Rural.



INSTITUTO DO MEIO AMBIENTE
ESTADO DE ALAGOAS

Av. Major Cícero de Góes Monteiro, 2197,
Mutange – CEP 57017-515– Maceió, Alagoas.

Fone: 3315-1738/1778

Fax 3315-1732; www.ima.al.gov.

INSTITUTO DO MEIO AMBIENTE DE ALAGOAS
ASSESSORIA AMBIENTAL DE GEOPROCESSAMENTO
RELATÓRIO SEMANAL DE MONITORAMENTO DE FOCOS DE QUEIMADAS

Página: 4

Relatório:
2022 11-17/09

Evolução dos Focos de Queimadas

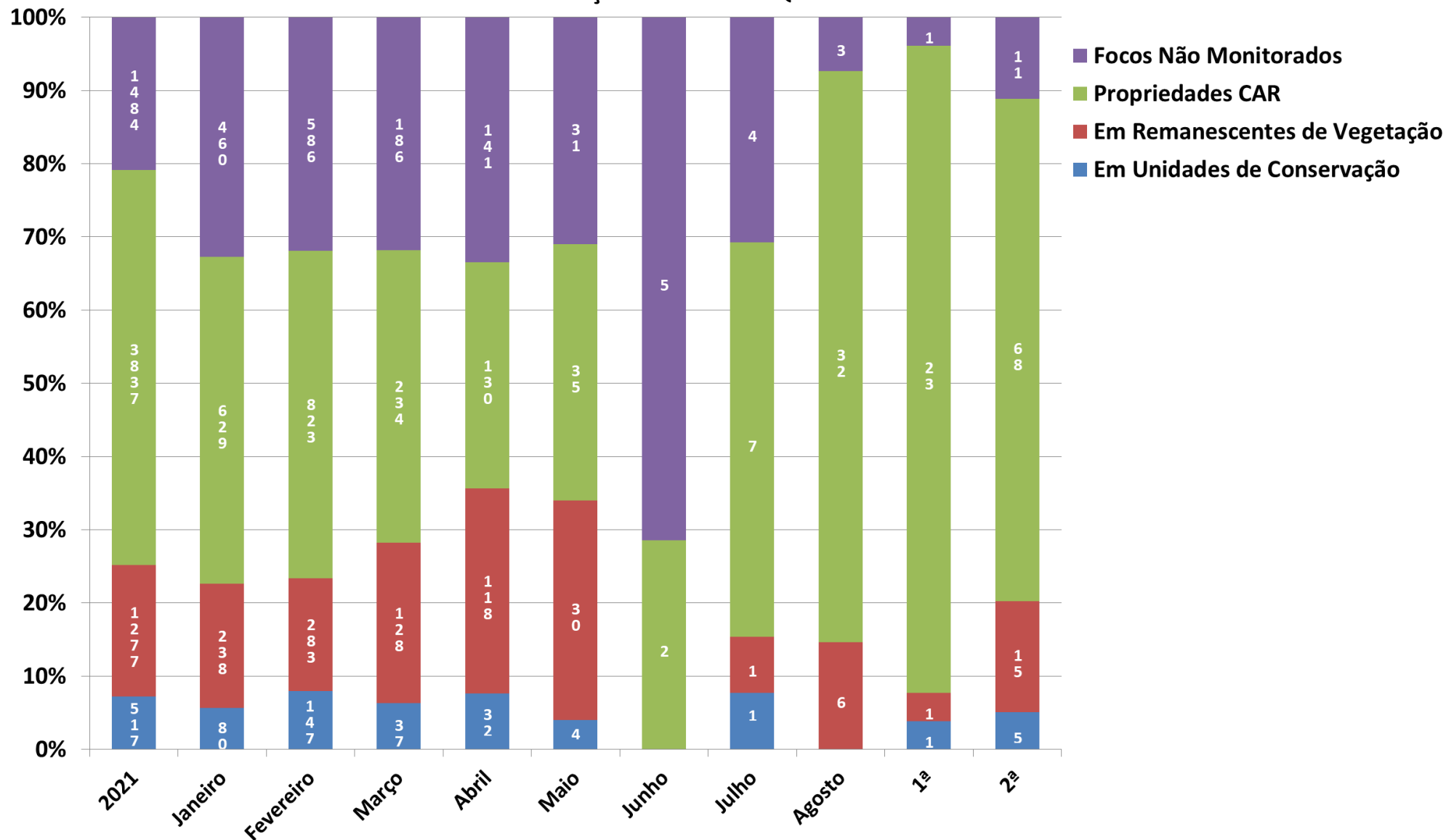



INSTITUTO DO MEIO AMBIENTE
ESTADO DE ALAGOAS

Av. Major Cícero de Góes Monteiro, 2197,
Mutange – CEP 57017-515– Maceió, Alagoas.
Fone: 3315-1738/1778
Fax 3315-1732; www.ima.al.gov.

INSTITUTO DO MEIO AMBIENTE DE ALAGOAS
ASSESSORIA AMBIENTAL DE GEOPROCESSAMENTO
RELATÓRIO SEMANAL DE MONITORAMENTO DE FOCOS DE QUEIMADAS

Evolução dos Focos de Queimadas em Remanescentes de Vegetação

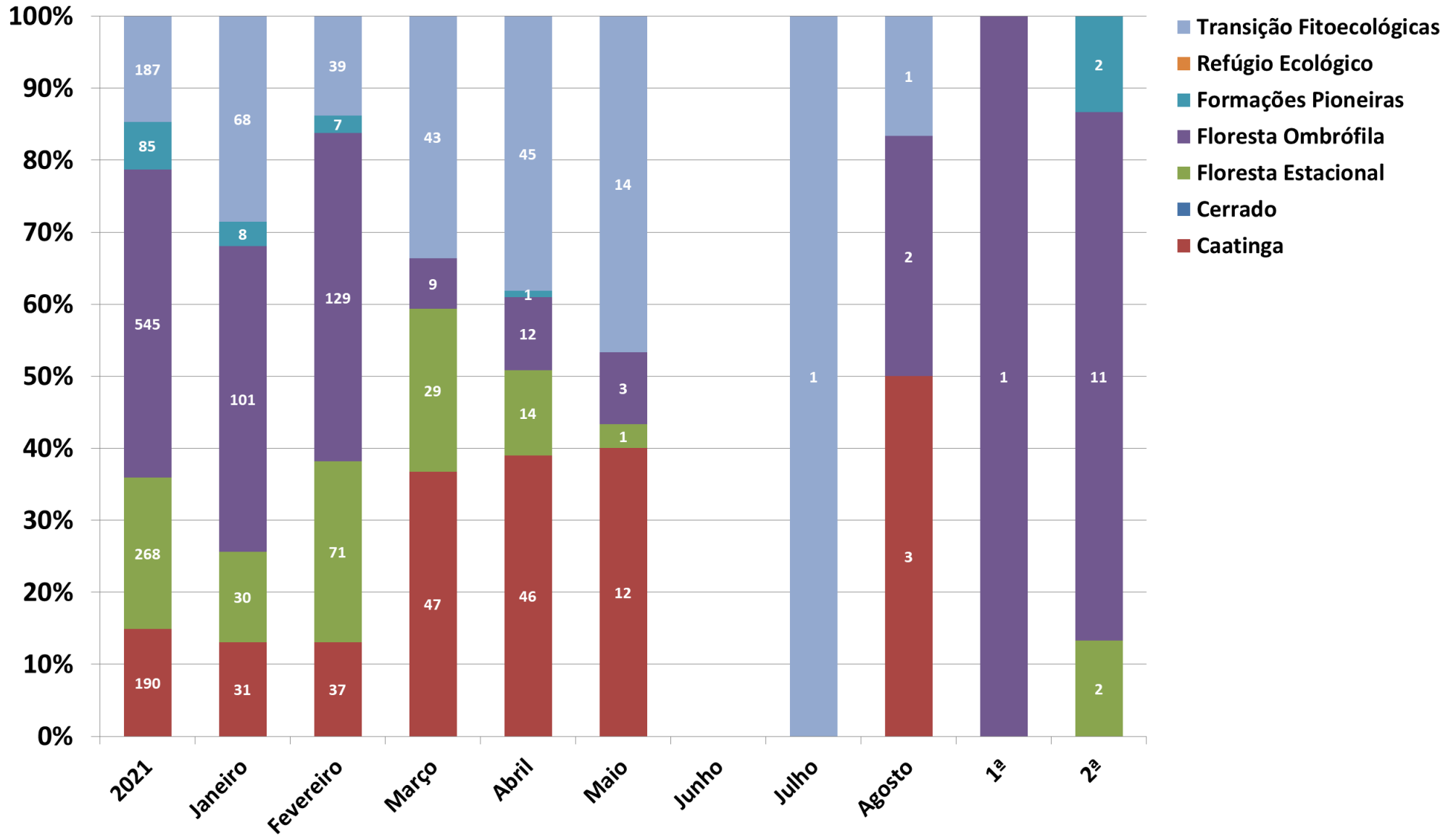

DISTRIBUIÇÃO ESPACIAL DOS FOCOS DE QUEIMADAS – 11 a 17/09/2022

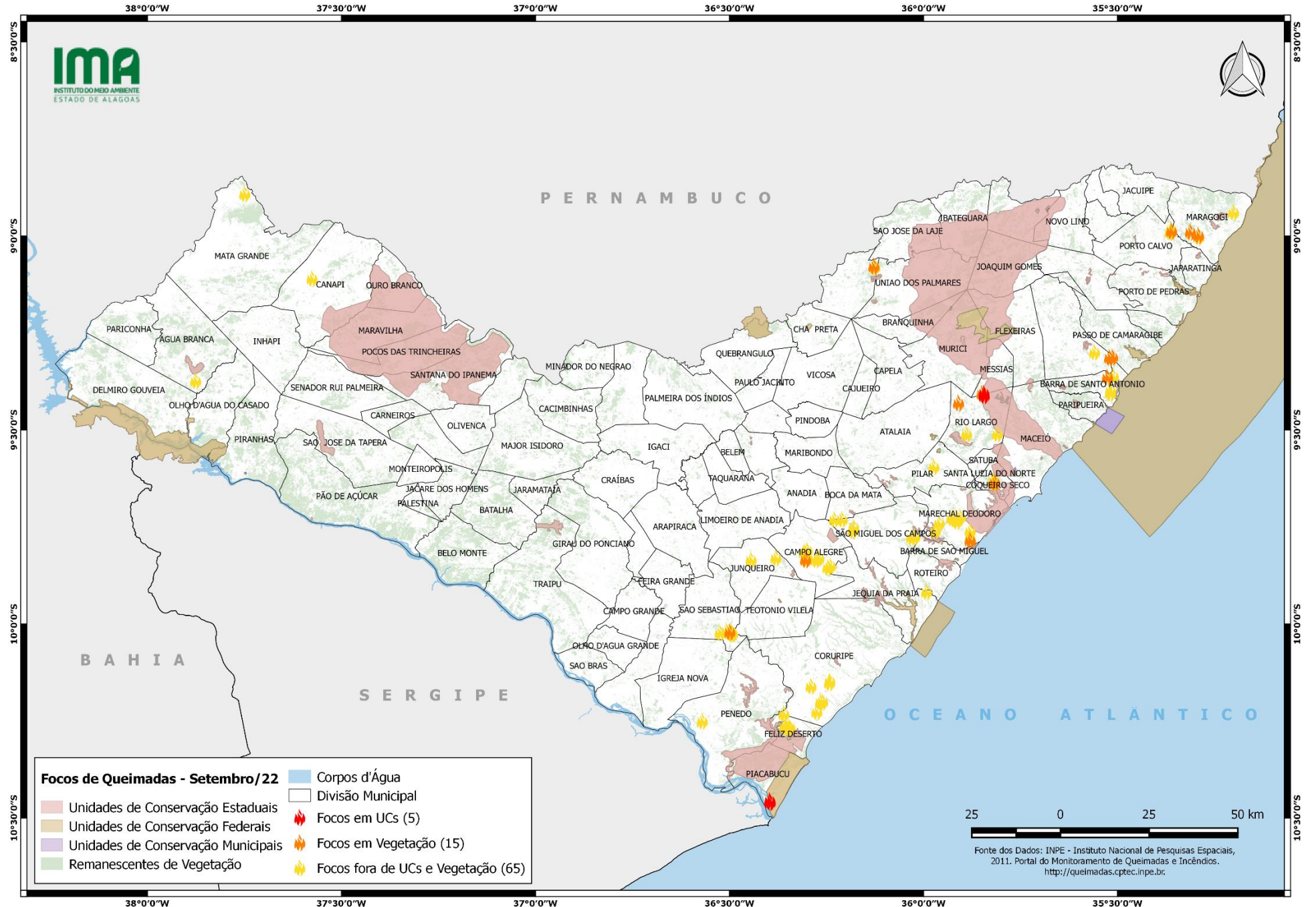

CONCENTRAÇÃO DOS FOCOS DE QUEIMADAS – 01/01/2022 a 17/09/2022

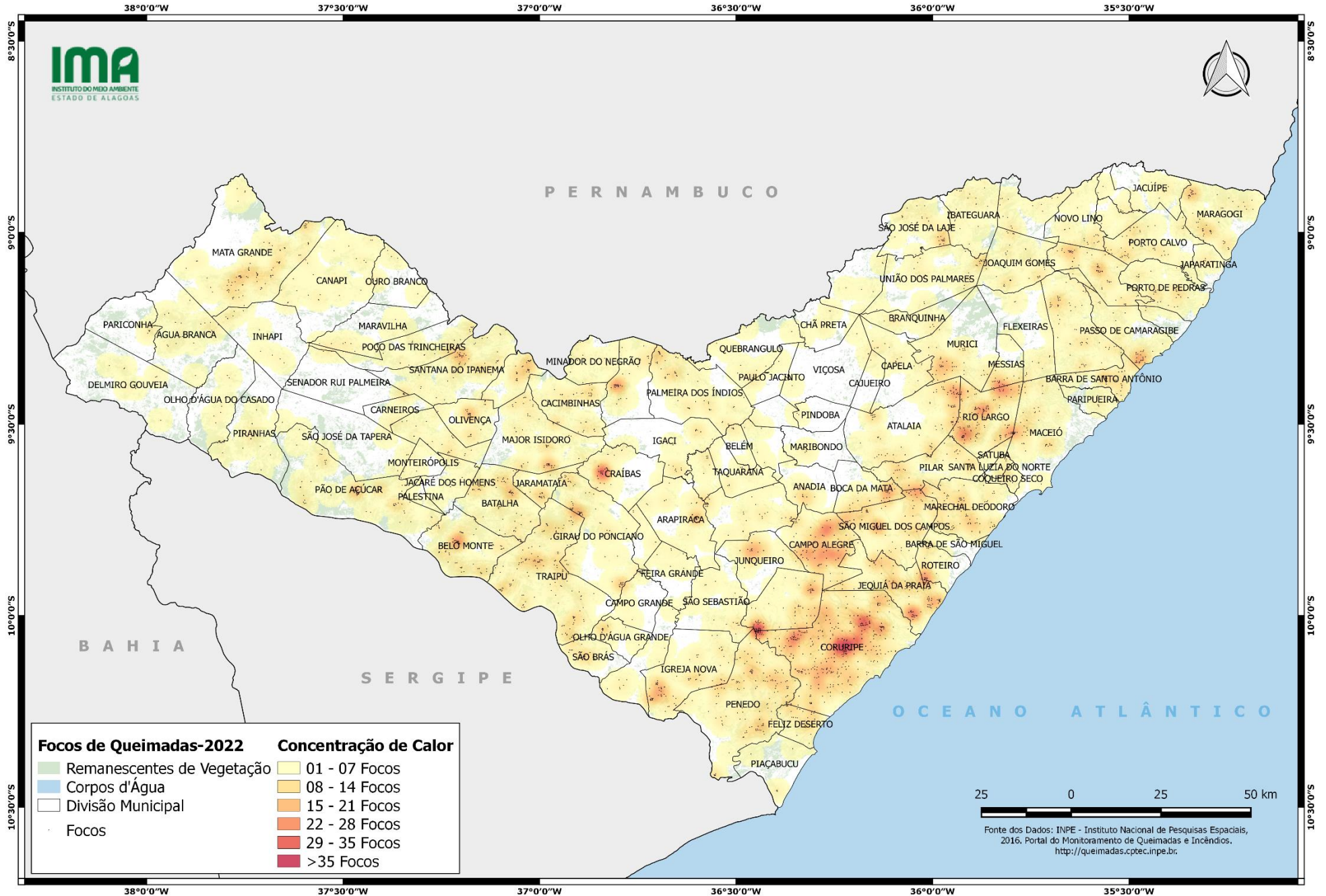

**INSTITUTO DO MEIO AMBIENTE DE ALAGOAS
ASSESSORIA AMBIENTAL DE GEOPROCESSAMENTO
RELATÓRIO SEMANAL DE MONITORAMENTO DE FOCOS DE QUEIMADAS**

MUNICÍPIO	QTD FOCOS	DATA (aaaa/mm/dd)	HORA GMT (hms)	LATITUDE	LONGITUDE	PRECIPITAÇÃO (mm)	UNIDADE DE CONSERVAÇÃO	TIPO DE VEGETAÇÃO AFETADA	CÓDIGO DA PROPRIEDADE DE OCORRÊNCIA DO FOCO DE QUEIMADA
Campo Alegre	12	2022/09/16	21:06:01	-9,833900	-36,304000	0,00	-	Floresta Ombrófila	AL-2701407-E1046F6E0294494A980FF69F62C6ED60
		2022/09/16	21:16:01	-9,833900	-36,304000	0,00	-	Floresta Ombrófila	AL-2701407-E1046F6E0294494A980FF69F62C6ED60
		2022/09/16	21:04:26	-9,830000	-36,300000	0,00	-	-	AL-2701407-E1046F6E0294494A980FF69F62C6ED60
		2022/09/16	21:04:26	-9,830000	-36,270000	0,00	-	-	AL-2701407-E1046F6E0294494A980FF69F62C6ED60
		2022/09/16	21:04:26	-9,810000	-36,300000	0,00	-	-	AL-2701407-E1046F6E0294494A980FF69F62C6ED60
		2022/09/16	21:06:01	-9,814600	-36,307400	0,00	-	-	AL-2701407-E1046F6E0294494A980FF69F62C6ED60
		2022/09/16	21:14:27	-9,810000	-36,300000	0,00	-	-	AL-2701407-E1046F6E0294494A980FF69F62C6ED60
		2022/09/16	21:14:27	-9,830000	-36,300000	0,00	-	-	AL-2701407-E1046F6E0294494A980FF69F62C6ED60
		2022/09/16	21:14:27	-9,830000	-36,270000	0,00	-	-	AL-2701407-E1046F6E0294494A980FF69F62C6ED60
		2022/09/16	21:16:01	-9,814600	-36,307400	0,00	-	-	AL-2701407-E1046F6E0294494A980FF69F62C6ED60
2022/09/16	21:16:01	-9,834400	-36,277000	0,00	-	-	AL-2701407-E1046F6E0294494A980FF69F62C6ED60		
2022/09/16	23:16:01	-9,854200	-36,246500	0,00	-	-	AL-2701407-E1046F6E0294494A980FF69F62C6ED60		
Coruripe	7	2022/09/16	22:21:17	-10,231158	-36,359962	0,00	-	-	AL-2702306-370F8F21421849D886CDA0D25605AC70
		2022/09/14	03:23:00	-10,147250	-36,241670	0,00	-	-	AL-2702306-4CDE9573E52B4D8A81079981493E336
		2022/09/14	03:23:00	-10,151250	-36,242400	0,00	-	-	AL-2702306-8D55CE9967544C78877CA49AF25E14F2
		2022/09/15	23:34:25	-10,160000	-36,290000	0,00	-	-	AL-2702306-BC632E6717E94300B25C3A0087EA9FED
		2022/09/14	22:45:09	-10,226014	-36,275059	0,00	-	-	AL-2702306-E04242891CAF47729B4083DD631C27D4
		2022/09/16	22:54:23	-10,200000	-36,260000	0,00	-	-	AL-2702306-E04242891CAF47729B4083DD631C27D4
Barra de Santo Antônio	5	2022/09/16	22:56:03	-10,200400	-36,265600	0,00	-	-	AL-2702306-E04242891CAF47729B4083DD631C27D4
		2022/09/11	15:16:00	-9,404750	-35,518490	0,00	-	-	AL-2700508-028F1B967375427DB17D6770AA0207FA
		2022/09/13	22:57:17	-9,363919	-35,526241	0,00	-	Formações Pioneiras	AL-2700508-304B2500BF7B45CE9F8F130CEE7C2F25
		2022/09/13	00:20:00	-9,398380	-35,518180	0,00	-	-	AL-2700508-4BF43BC67EAA4DC1A4DA44F5785BE7EB
		2022/09/12	15:48:00	-9,399550	-35,518500	0,00	-	-	AL-2700508-5B4AA052717E4F8A877F49FDCB9F22DB
2022/09/13	22:57:17	-9,361130	-35,511101	0,00	-	-	AL-2700508-69F9BA2C76EB4D2EB622CE3794B9E740		
São Miguel dos Campos	5	2022/09/16	20:24:26	-9,730000	-36,210000	0,00	-	-	AL-2701407-98EFF0310AAB468E86DB2DD843629AF7
		2022/09/16	23:16:00	-9,759200	-36,182200	0,00	-	-	AL-2701407-98EFF0310AAB468E86DB2DD843629AF7
		2022/09/16	23:14:25	-9,750000	-36,180000	0,00	-	-	AL-2708600-276F6F22FCE244AD86007F1D879B4BBD
		2022/09/16	22:21:25	-9,775492	-36,022945	0,00	-	-	AL-2708600-F349410C37314A2B8176E4AD43A1F498
		2022/09/16	22:21:25	-9,776734	-36,030979	0,00	-	-	AL-2708600-F349410C37314A2B8176E4AD43A1F498
São Sebastião	5	2022/09/16	16:11:00	-10,017990	-36,507280	0,00	-	-	AL-2708808-1E52B7F7979B4B3B811DFCD97B8604D7
		2022/09/16	15:22:00	-10,020190	-36,499170	0,00	-	Floresta Estacional	AL-2708808-B0468CAE6C724DAF98871B41DE2ED70D
		2022/09/16	15:22:00	-10,025040	-36,495210	0,00	-	-	AL-2708808-B0468CAE6C724DAF98871B41DE2ED70D
		2022/09/16	15:22:00	-10,019770	-36,495930	0,00	-	-	AL-2708808-B0468CAE6C724DAF98871B41DE2ED70D
		2022/09/16	15:22:00	-10,024640	-36,492090	0,00	-	-	AL-2709152-27F3D0659ADF4531AF91622AFC3604FC
Coqueiro Seco	4	2022/09/16	15:22:00	-9,635410	-35,816300	0,00	-	Floresta Ombrófila	AL-2702207-5D2CD2BC3B464A95B522D636B7E8E48E
		2022/09/16	15:22:00	-9,635330	-35,817300	0,00	-	-	AL-2702207-5D2CD2BC3B464A95B522D636B7E8E48E
		2022/09/16	15:22:00	-9,630750	-35,819740	0,00	-	-	AL-2707701-32A3B84B8EA644E995F14248B262CF6D
		2022/09/16	15:22:00	-9,635790	-35,819290	0,00	-	-	AL-2707701-32A3B84B8EA644E995F14248B262CF6D
Feliz Deserto	4	2022/09/17	03:17:00	-10,266860	-36,343850	0,00	-	-	AL-2702702-185ABA8269454795A86AC7311C32F13F

INSTITUTO DO MEIO AMBIENTE DE ALAGOAS
ASSESSORIA AMBIENTAL DE GEOPROCESSAMENTO
RELATÓRIO SEMANAL DE MONITORAMENTO DE FOCOS DE QUEIMADAS

		2022/09/17	03:17:00	-10,266070	-36,348260	0,00	-	-	AL-2702702-5CA074A651714DA7A30C782587B45FA1
		2022/09/17	04:08:00	-10,265070	-36,358090	0,00	-	-	AL-2702702-5CA074A651714DA7A30C782587B45FA1
		2022/09/17	04:08:00	-10,265620	-36,354010	0,00	-	-	AL-2702702-5CA074A651714DA7A30C782587B45FA1
Maragogi	4	2022/09/13	15:29:00	-8,998510	-35,291530	0,00	-	Floresta Ombrófila	AL-2704500-27EB33504E44479295336FA0972D5B4D
		2022/09/13	15:29:00	-9,002790	-35,291000	0,00	-	-	AL-2704500-377B63BBADFE467090365A3A93F24FAB
		2022/09/16	03:38:00	-8,938840	-35,201400	0,00	-	-	AL-2704500-5CD2E88E09714E719F031A2B8EF656FC
		2022/09/15	16:33:00	-8,989700	-35,312290	0,00	-	Floresta Ombrófila	-
Marechal Deodoro	4	2022/09/17	22:09:28	-9,727298	-35,927715	0,00	-	-	AL-2704708-8243C7DB73FD4D5B94FF4617D425D2D8
		2022/09/14	20:04:27	-9,760000	-35,970000	0,00	-	-	AL-2704708-DF8650582B074EE5A1C1EBFF4C06DCB6
		2022/09/15	20:54:27	-9,740000	-35,960000	0,00	-	-	AL-2704708-DF8650582B074EE5A1C1EBFF4C06DCB6
		2022/09/16	21:06:00	-9,784000	-35,880000	0,00	-	Floresta Ombrófila	-
Porto Calvo	4	2022/09/16	16:11:00	-8,987280	-35,360930	0,00	-	Floresta Ombrófila	AL-2704500-F172590074C14CC6BE56A7FCAE8076E2
		2022/09/16	15:22:00	-8,988690	-35,361770	0,00	-	-	AL-2704500-F172590074C14CC6BE56A7FCAE8076E2
		2022/09/16	16:11:00	-8,983200	-35,361610	0,00	-	-	AL-2704500-F172590074C14CC6BE56A7FCAE8076E2
		2022/09/17	15:54:00	-8,989700	-35,364670	0,00	-	-	AL-2704500-F172590074C14CC6BE56A7FCAE8076E2
Piaçabuçu	3	2022/09/15	16:33:00	-10,455450	-36,395820	0,00	APA de Piaçabuçu	Formações Pioneiras	-
		2022/09/15	15:39:00	-10,456850	-36,396790	0,00	APA de Piaçabuçu	-	-
		2022/09/15	16:33:00	-10,458500	-36,395180	0,00	APA de Piaçabuçu	-	-
Rio Largo	3	2022/09/14	15:09:00	-9,411400	-35,843740	0,00	APA do Pratagy	-	AL-2707701-0AD423690D424E47A5B2683C80B1F6AC
		2022/09/14	20:34:28	-9,430000	-35,910000	0,00	-	Floresta Ombrófila	AL-2707701-0D6106C1C20B4D7190A94AB4F0BD703E
		2022/09/15	22:33:25	-9,510380	-35,889130	0,00	-	-	AL-2707701-32A3B84B8EA644E995F14248B262CF6D
Junqueiro	2	2022/09/14	15:58:00	-9,829420	-36,380420	0,00	-	-	AL-2704005-3E64EB48DB65455082AD4CEDA790DF61
		2022/09/13	02:53:00	-9,834060	-36,444510	0,00	-	-	AL-2704005-F444A02A4CC94C24BE3EE477E92347C6
Messias	2	2022/09/14	15:09:00	-9,405880	-35,849540	0,00	-	Floresta Ombrófila	AL-2707701-0AD423690D424E47A5B2683C80B1F6AC
		2022/09/14	15:09:00	-9,405250	-35,844520	0,00	APA do Pratagy	-	AL-2707701-0AD423690D424E47A5B2683C80B1F6AC
São Luís do Quitunde	2	2022/09/16	22:21:31	-9,313362	-35,520538	0,00	-	Floresta Ombrófila	AL-2706505-4BB84983B18F43CDBDC44095EE7236FE
		2022/09/16	16:11:00	-9,299320	-35,559510	0,00	-	-	AL-2708501-03388E763AF642858ACEF14E615CC844
Água Branca	1	2022/09/17	15:54:00	-9,373280	-37,875640	0,00	-	-	AL-2700102-73DCC76AE1BC431B866816ABC788C84E
Boca da Mata	1	2022/09/16	20:24:26	-9,730000	-36,230000	0,00	-	-	AL-2701407-98EFF0310AAB468E86DB2DD843629AF7
Canapi	1	2022/09/16	16:13:00	-9,109700	-37,575820	0,00	-	-	AL-2701605-77891A5B25CD4C728879964BF7B9AC8C
Mata Grande	1	2022/09/12	15:48:00	-8,891610	-37,749330	0,00	-	-	AL-2705002-D2F2A6C394BA48B1AF6629529781C940
Passo de Camaragibe	1	2022/09/16	22:21:31	-9,312161	-35,512882	0,00	-	Floresta Ombrófila	AL-2706505-4BB84983B18F43CDBDC44095EE7236FE
Pilar	1	2022/09/16	15:22:00	-9,594500	-35,973570	0,00	-	-	AL-2706901-0C299499099E4E99B085897A94C62459
Santa Luzia do Norte	1	2022/09/16	15:22:00	-9,630690	-35,820640	0,00	-	-	AL-2707701-32A3B84B8EA644E995F14248B262CF6D
Santana do Mundaú	1	2022/09/14	16:01:00	-9,078480	-36,128060	0,00	-	Floresta Estacional	-