

# RELATÓRIO DE MONITORAMENTO DE FOCOS DE QUEIMADAS

09 a 15 de Outubro de 2022

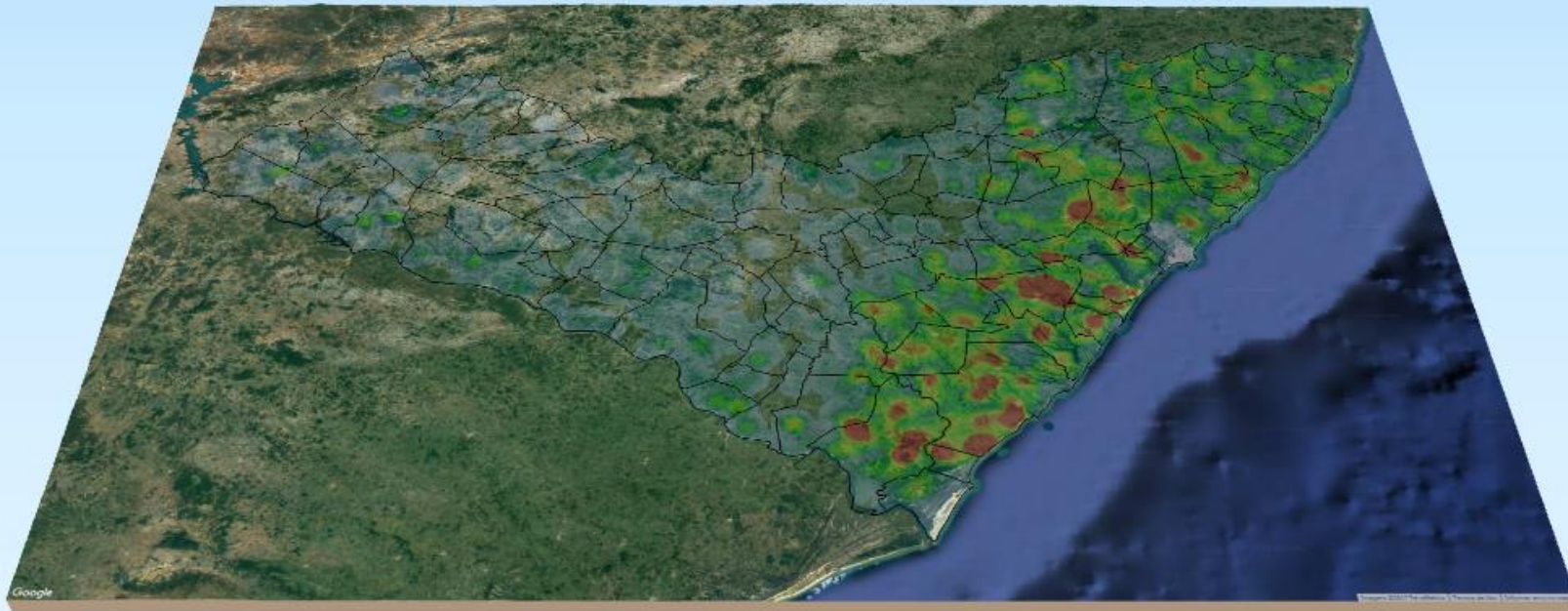

**MONITORAMENTO DE FOCOS DE QUEIMADAS NO ESTADO DE ALAGOAS**  
**RELATÓRIO TÉCNICO**

**JOSÉ RENAN VASCONCELOS CALHEIROS FILHO**

Governador do Estado de Alagoas

**FERNANDO SOARES PEREIRA**

Secretário de Estado do Meio Ambiente e dos Recursos Hídricos

**GUSTAVO RESSURREIÇÃO LOPES**

Diretor-Presidente do Instituto do Meio Ambiente de Alagoas

**IVENS BARBOZA LEÃO**

Assessor Executivo de Gestão do  
Instituto do Meio Ambiente de Alagoas

**ADALBERTO LUIZ DE SOUZA NETO**

Gerente de Fauna, Flora e Unidades de Conservação do  
Instituto do Meio Ambiente de Alagoas

**DANIEL NIVALDO DA CONCEIÇÃO**

Assessor Ambiental de Geoprocessamento do  
Instituto do Meio Ambiente de Alagoas

# RESUMO DAS OCORRÊNCIAS DOS FOCOS DE QUEIMADAS

## 09 a 15/10/2022

QUANTIDADE TOTAL DE FOCOS NO ESTADO: 150

QUANTIDADE DE FOCOS MONITORADOS<sup>1</sup>: 128

QUANTIDADE DE FOCOS QUE AFETARAM UNIDADES DE CONSERVAÇÃO: 11

Área de Proteção Ambiental do Pratagy: 7

Área de Proteção Ambiental de Murici: 1

Área de Proteção Ambiental de Santa Rita: 1

Reserva Particular do Patrimônio Natural Conceição Lyra 2: 1

Reserva Particular do Patrimônio Natural Saint Michel 1: 1

QUANTIDADE DE FOCOS QUE AFETARAM VEGETAÇÃO: 17

Floresta Ombrófila: 8

Floresta Estacional: 5

Formações Pioneiras: 3

Transição Fitoecológica: 1

RANKING DOS MUNICÍPIOS COM MAIOR QUANTIDADE DE REGISTROS DE FOCOS:

1-Pilar: 23

2-Penedo: 22

3-Coruripe: 14

4-Jequiá da Praia: 14

5-Campo Alegre: 9

RANKING DOS MUNICÍPIOS COM MENOR QUANTIDADE DE REGISTROS DE FOCOS:

1-Anadia: 1

2-Atalaia: 1

3-Colônia Leopoldina: 1

4-Marechal Deodoro: 1

5-Matriz de Camaragibe: 1

### FOCOS MONITORADOS E NÃO MONITORADOS

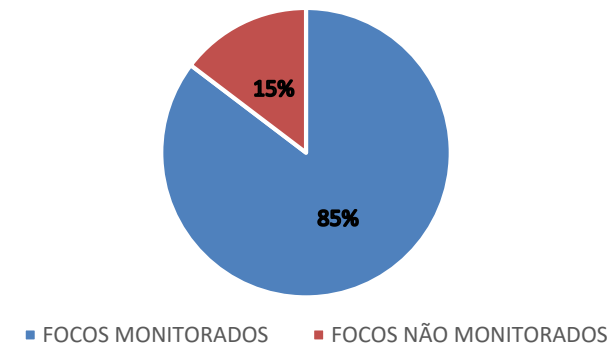

### FOCOS POR TIPO DE VEGETAÇÃO AFETADA

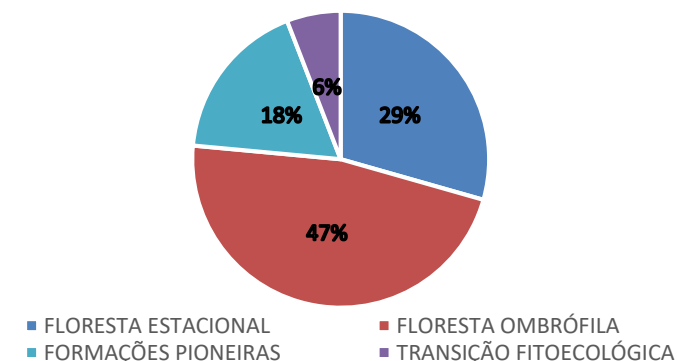

### FOCOS POR UC'S AFETADAS

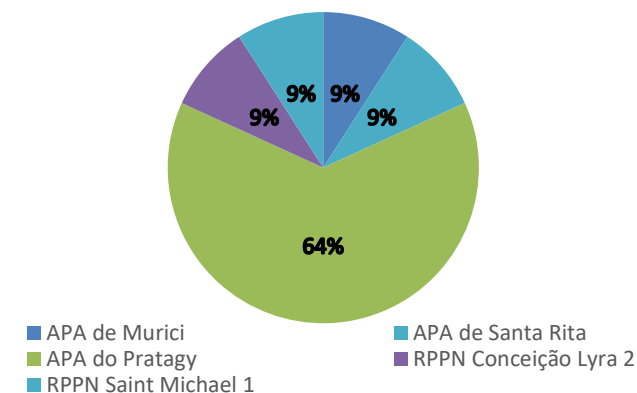

<sup>1</sup>Focos monitorados correspondem àqueles que afetaram remanescentes de vegetação ou unidades de conservação, além das ocorrências identificadas nas propriedades rurais, segundo dados do Cadastro Ambiental Rural.

**Evolução dos Focos de Queimadas**

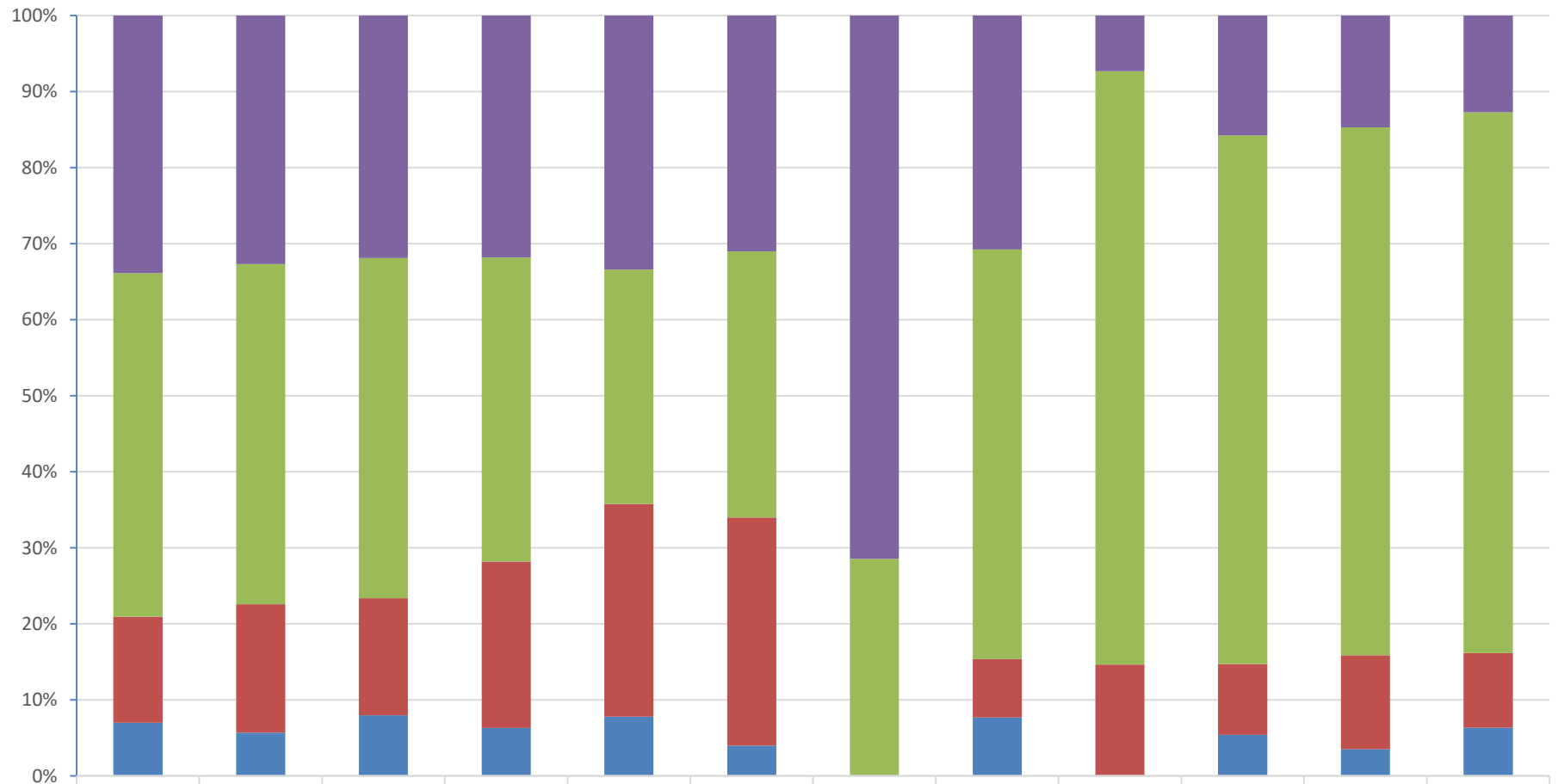

Focos Não Monitorados	3098	460	586	186	141	31	5	4	3	61	25	22
Propriedades CAR	4130	629	823	234	130	35	2	7	32	269	118	123
Em Remanescentes de Vegetação	1273	238	283	128	118	30	0	1	6	36	21	17
Em Unidades de Conservação	642	80	147	37	33	4	0	1	0	21	6	11

**Evolução dos Focos de Queimadas em Remanescentes de Vegetação**

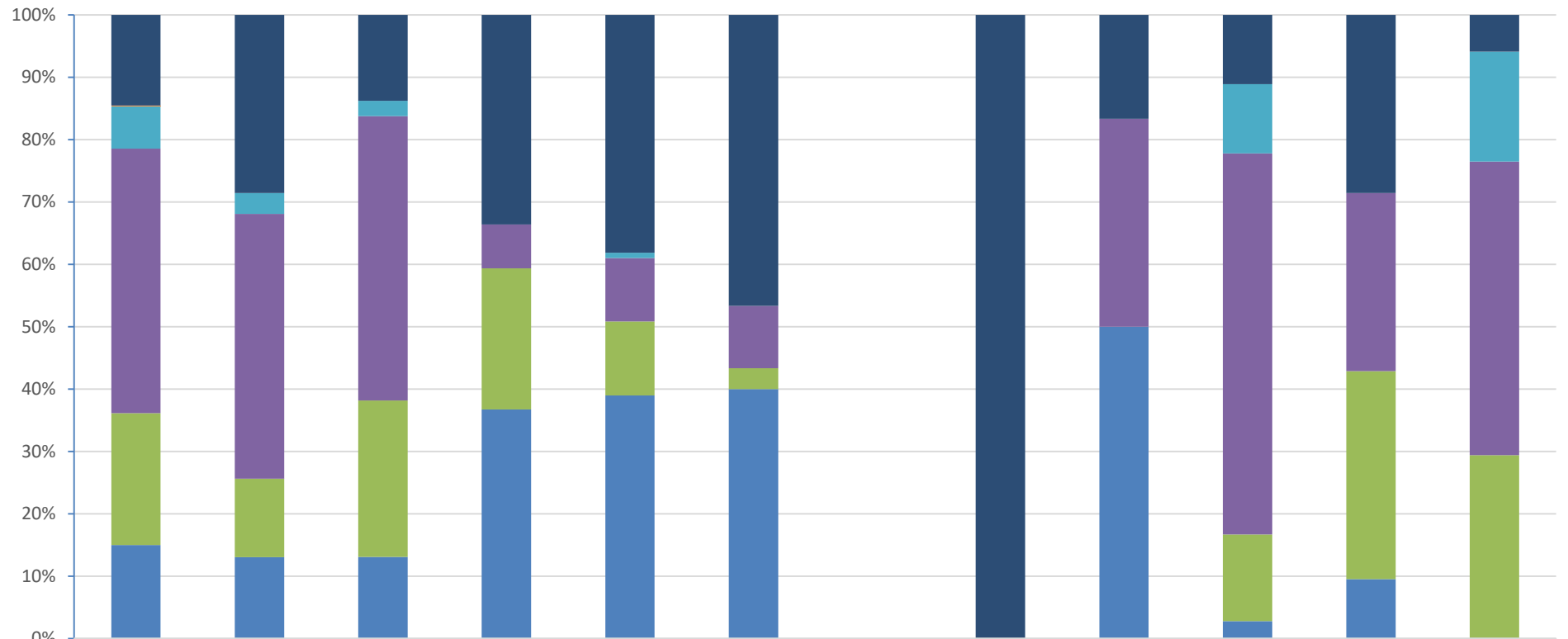

	2021	JAN	FEV	MAR	ABR	MAI	JUN	JUL	AGO	SET	40	41
■ Transição Fitoecológicas	185	68	39	43	45	14	0	1	1	4	6	1
■ Refúgio Ecológico	2	0	0	0	0	0	0	0	0	0	0	0
■ Formações Pioneiras	86	8	7	0	1	0	0	0	0	4	0	3
■ Floresta Ombrófila	540	101	129	9	12	3	0	0	2	22	6	8
■ Floresta Estacional	269	30	71	29	14	1	0	0	0	5	7	5
■ Cerrado	0	0	0	0	0	0	0	0	0	0	0	0
■ Caatinga	191	31	37	47	46	12	0	0	3	1	2	0









# DISTRIBUIÇÃO ESPACIAL DOS FOCOS DE QUEIMADAS – 09 a 15/10/2022

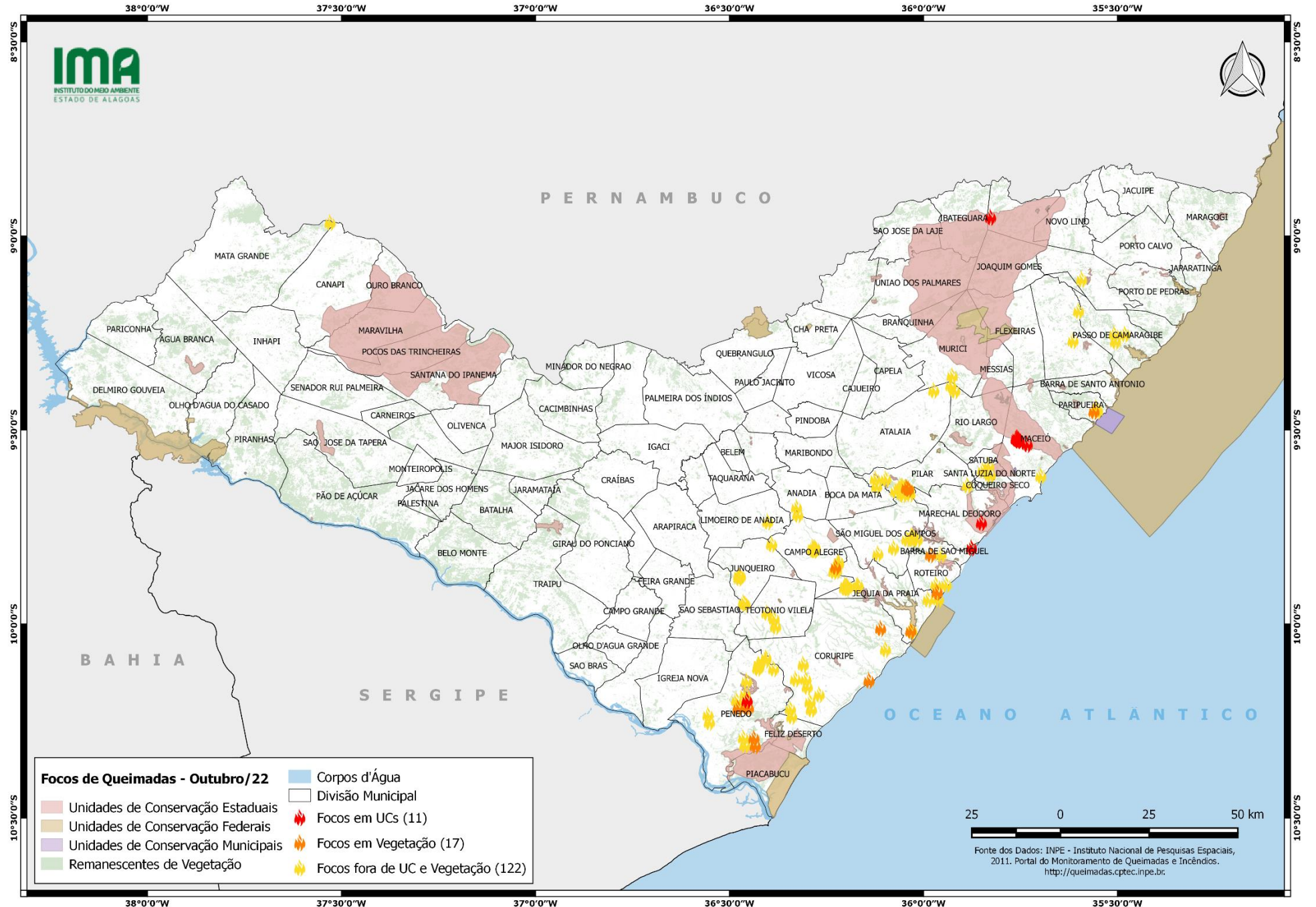

# CONCENTRAÇÃO DOS FOCOS DE QUEIMADAS – 01/01/2022 a 15/10/2022

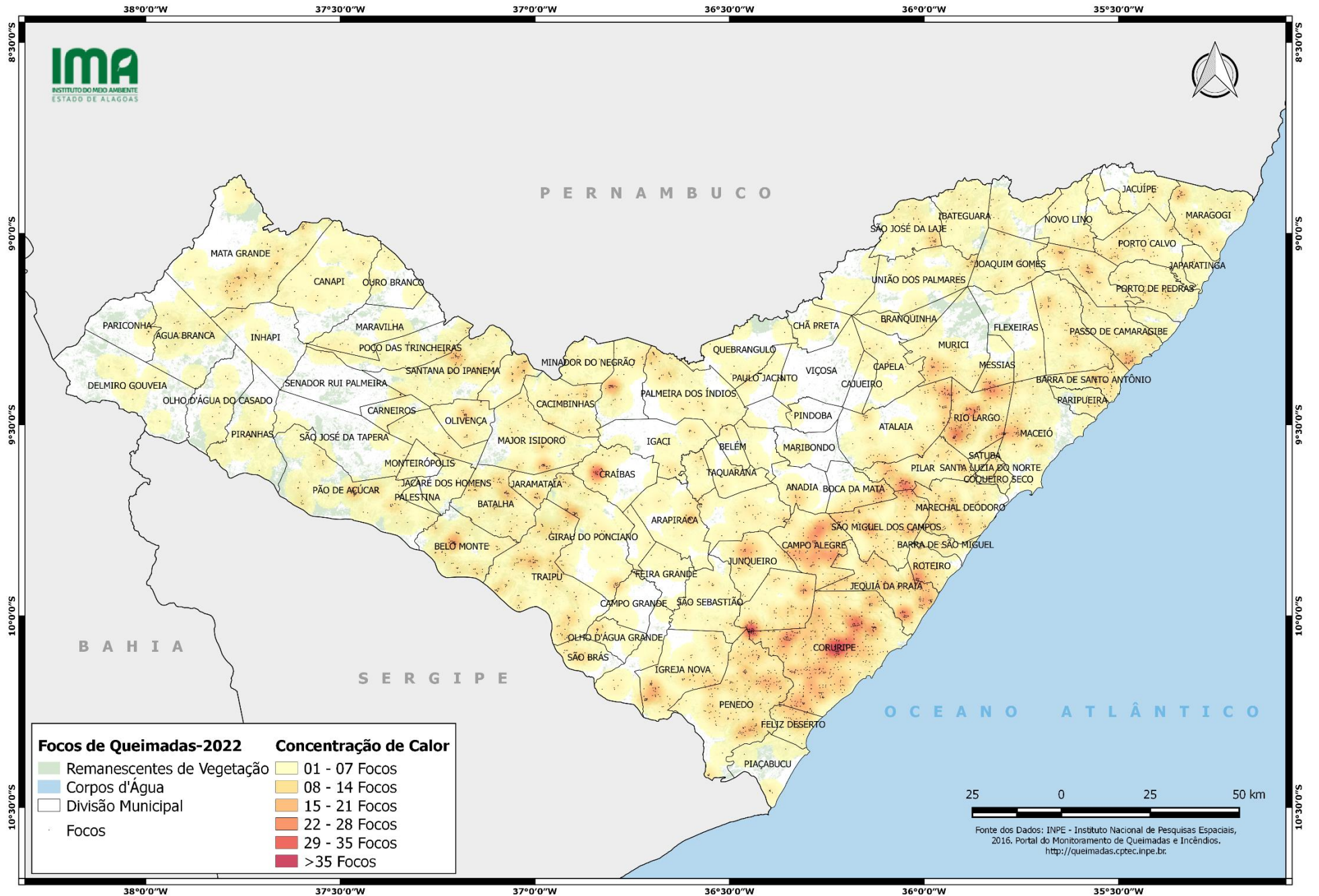

Fonte dos Dados: INPE - Instituto Nacional de Pesquisas Espaciais, 2016. Portal do Monitoramento de Queimadas e Incêndios. <http://queimadas.cptec.inpe.br>

**INSTITUTO DO MEIO AMBIENTE DE ALAGOAS**  
**ASSESSORIA AMBIENTAL DE GEOPROCESSAMENTO**  
**RELATÓRIO SEMANAL DE MONITORAMENTO DE FOCOS DE QUEIMADAS**

MUNICÍPIO	QTD FOCOS	DATA (aaaa/mm/dd)	HORA GMT (hms)	LATITUDE	LONGITUDE	PRECIPITAÇÃO (mm)	UNIDADE DE CONSERVAÇÃO	TIPO DE VEGETAÇÃO AFETADA	CÓDIGO DA PROPRIEDADE DE OCORRÊNCIA DO FOCO DE QUEIMADA
Pilar	23	2022/10/09	15:46:00	-9,666770	-36,053010	0,00	-	-	AL-2701001-40CD1D865CB34B1BBE56F0689F4C89C
		2022/10/09	15:46:00	-9,664520	-36,035360	0,00	-	-	AL-2704708-5697B3F2E6404E8884198D8F81C76F14
		2022/10/13	16:05:00	-9,642230	-35,887080	0,00	-	-	AL-2704708-74E3A2AC391348B9B83720F039794713
		2022/10/14	22:16:00	-9,644900	-36,121000	0,00	-	-	AL-2706901-09DB11C193BC4642A17B792DF8CDD84A
		2022/10/09	15:46:00	-9,650950	-36,062030	0,00	-	-	AL-2706901-0CDFD9E753E343B8983842F6489EC02C
		2022/10/09	16:30:00	-9,652070	-36,063220	0,00	-	-	AL-2706901-0CDFD9E753E343B8983842F6489EC02C
		2022/10/09	15:41:00	-9,649460	-36,048180	0,00	-	-	AL-2706901-0E879C732424486DB7B465C86F9AA698
		2022/10/09	16:30:00	-9,649110	-36,046960	0,00	-	-	AL-2706901-0E879C732424486DB7B465C86F9AA698
		2022/10/09	15:46:00	-9,652260	-36,036960	0,00	-	-	AL-2706901-106AC86FF458422199D72C5C79315C4B
		2022/10/14	22:06:00	-9,625600	-36,124400	0,00	-	-	AL-2706901-2CF44DF641EF4784B1DA614E17BC3466
		2022/10/09	15:41:00	-9,651940	-36,038820	0,00	-	-	Floresta Ombrófila AL-2706901-40F97973F669436E96972090CD36AB0C
		2022/10/09	15:41:00	-9,648840	-36,043760	0,00	-	-	Floresta Ombrófila AL-2706901-40F97973F669436E96972090CD36AB0C
		2022/10/09	15:46:00	-9,648590	-36,044410	0,00	-	-	Floresta Ombrófila AL-2706901-40F97973F669436E96972090CD36AB0C
		2022/10/09	16:30:00	-9,648520	-36,043670	0,00	-	-	Floresta Ombrófila AL-2706901-40F97973F669436E96972090CD36AB0C
		2022/10/09	15:41:00	-9,653180	-36,047650	0,00	-	-	- AL-2706901-40F97973F669436E96972090CD36AB0C
		2022/10/09	16:30:00	-9,654930	-36,049220	0,00	-	-	- AL-2706901-40F97973F669436E96972090CD36AB0C
		2022/10/09	15:46:00	-9,656750	-36,072410	0,00	-	-	- AL-2706901-9E52CA0AAD0F450B98B8C9B9A852407F
		2022/10/09	15:41:00	-9,646990	-36,057550	0,00	-	-	- AL-2706901-AFOFFB96045E4AE9BD538ABCFA14F979
		2022/10/09	16:30:00	-9,651480	-36,059970	0,00	-	-	- AL-2706901-AFOFFB96045E4AE9BD538ABCFA14F979
		2022/10/09	16:30:00	-9,645660	-36,057670	0,00	-	-	- AL-2706901-AFOFFB96045E4AE9BD538ABCFA14F979
2022/10/10	23:25:59	-9,626100	-36,097300	29,96	-	-	-	AL-2706901-D6F7281AAF224073A37FD40B8F651DCE	
2022/10/10	23:35:59	-9,626100	-36,097300	29,96	-	-	-	AL-2706901-D6F7281AAF224073A37FD40B8F651DCE	
2022/10/10	23:55:59	-9,626100	-36,097300	29,96	-	-	-	AL-2706901-D6F7281AAF224073A37FD40B8F651DCE	
Penedo	22	2022/10/10	22:06:03	-10,216200	-36,451300	0,00	-	Floresta Estacional	AL-2706703-29C02A8AB236435194E9F0E9D6D53DA5
		2022/10/14	03:13:00	-10,104420	-36,423640	0,00	-	-	AL-2706703-5562E2F952F547C9BACE1203BBE2AFB6
		2022/10/14	03:13:00	-10,109400	-36,424630	0,00	-	-	AL-2706703-5562E2F952F547C9BACE1203BBE2AFB6
		2022/10/10	21:56:03	-10,293000	-36,464200	0,00	-	-	AL-2706703-5D837A31224940769659B07FC20442EB
		2022/10/15	02:53:00	-10,092680	-36,407410	0,00	-	-	AL-2706703-85546FAA5EE0487CB4018CF179D1B091
		2022/10/15	03:42:00	-10,114720	-36,386490	0,00	-	-	AL-2706703-85546FAA5EE0487CB4018CF179D1B091
		2022/10/13	21:56:03	-10,252800	-36,552000	0,00	-	-	AL-2706703-85DCE4E4213E44BB8E5E48C2ABDE85FD
		2022/10/15	02:53:00	-10,085990	-36,406000	0,00	-	-	AL-2706703-8B3FE87646D145DC9A99DAA02E925C9B
		2022/10/10	22:37:30	-10,107510	-36,425583	0,00	-	-	AL-2706703-8FBED1BD1445493FA337DF41DFD06C88
		2022/10/14	03:13:00	-10,103340	-36,425510	0,00	-	-	AL-2706703-8FBED1BD1445493FA337DF41DFD06C88
		2022/10/14	03:13:00	-10,108320	-36,426470	0,00	-	-	AL-2706703-8FBED1BD1445493FA337DF41DFD06C88
		2022/10/10	22:06:03	-10,215700	-36,478200	0,00	-	-	Floresta Estacional AL-2706703-92DDB7953B2B4A50B52291BAA847EC15
		2022/10/10	22:04:25	-10,210000	-36,460000	0,00	-	-	- AL-2706703-92DDB7953B2B4A50B52291BAA847EC15
		2022/10/10	22:06:03	-10,196800	-36,454700	0,00	RPPN Conceição Lyra 2	Floresta Estacional	AL-2706703-ACC225EDC19946528311509AB886A50C
		2022/10/10	21:56:03	-10,312300	-36,460700	0,00	-	-	AL-2706703-CA7CFA874C634283B436247832792984
		2022/10/14	03:13:00	-10,113300	-36,427460	0,00	-	-	AL-2706703-D88406D8601E467B9633CF700AFD2E5C

**INSTITUTO DO MEIO AMBIENTE DE ALAGOAS  
ASSESSORIA AMBIENTAL DE GEOPROCESSAMENTO  
RELATÓRIO SEMANAL DE MONITORAMENTO DE FOCOS DE QUEIMADAS**

		2022/10/10	22:04:25	-10,180000	-36,460000	0,00	-	-	AL-2706703-EE8A1BCD5E214CD789F4FA488DC3BE76
		2022/10/11	03:17:00	-10,146380	-36,455990	0,00	-	-	AL-2706703-EE8A1BCD5E214CD789F4FA488DC3BE76
		2022/10/10	22:06:03	-10,196300	-36,481700	0,00	-	-	AL-2706703-FA4EB9EF940546C681E4E32891BDD7F7
		2022/10/14	22:36:03	-10,196300	-36,481700	0,00	-	-	AL-2706703-FA4EB9EF940546C681E4E32891BDD7F7
		2022/10/10	21:56:03	-10,293500	-36,437200	0,00	-	Floresta Estacional	AL-2706703-FF18B9AF056045E59023EEDAF56924CC
		2022/10/10	21:56:03	-10,312900	-36,433700	0,00	-	Floresta Estacional	-
		2022/10/14	01:26:02	-10,010700	-36,110800	0,00	-	Floresta Ombrófila	AL-2702306-02CA9D7EC59F4CE8BD69235A7B0F87E5
		2022/10/15	21:36:02	-10,161300	-36,299700	0,00	-	-	AL-2702306-048ABCCBC02A44A487CF6C0BA990C54F
		2022/10/13	22:56:02	-10,141400	-36,330200	0,00	-	-	AL-2702306-076F8A86435E40C8ABB92970D440AF99
		2022/10/10	21:26:02	-10,103300	-36,310100	0,30	-	-	AL-2702306-2255FA73EF494DE091B60B056902AF03
		2022/10/14	23:26:02	-10,103300	-36,310100	0,00	-	-	AL-2702306-2255FA73EF494DE091B60B056902AF03
		2022/10/13	22:56:02	-10,141900	-36,303200	0,00	-	-	AL-2702306-3DF7853F73DD4BEF8B7A248505678758
		2022/10/12	00:56:02	-10,145000	-36,140600	0,00	-	Formações Pioneiras	AL-2702306-44D8553DD2974B408E5EF7DDBE5E3B04
		2022/10/11	00:16:03	-10,237600	-36,339800	0,00	-	-	AL-2702306-563B93347F684CCFA2EED9F5A8A966E8
		2022/10/14	21:46:03	-10,218200	-36,343300	0,00	-	-	AL-2702306-BFC4A673344845089CE5AFD210822489
		2022/10/14	00:16:03	-10,199900	-36,292700	0,00	-	-	AL-2702306-E04242891CAF47729B4083DD631C27D4
		2022/10/14	00:16:03	-10,219300	-36,289200	0,00	-	-	AL-2702306-E04242891CAF47729B4083DD631C27D4
		2022/10/14	23:56:03	-10,199900	-36,292700	0,00	-	-	AL-2702306-E04242891CAF47729B4083DD631C27D4
		2022/10/14	23:56:03	-10,219300	-36,289200	0,00	-	-	AL-2702306-E04242891CAF47729B4083DD631C27D4
		2022/10/15	22:36:02	-10,219300	-36,289200	0,00	-	-	AL-2702306-E04242891CAF47729B4083DD631C27D4
		2022/10/10	22:37:33	-9,863867	-36,231461	10,11	-	-	AL-2703759-0AF17F45E1F449EAAA98E0DC4C817F48
		2022/10/13	16:05:00	-9,899690	-36,168820	0,00	-	-	AL-2703759-257F20390710401B9B9156D6FBCB0665
		2022/10/14	15:48:00	-9,902190	-36,171570	0,00	-	-	AL-2703759-257F20390710401B9B9156D6FBCB0665
		2022/10/12	03:49:00	-10,016700	-36,030440	0,28	-	-	AL-2703759-5BEED1FCCB3549C4A93D4B214363F942
		2022/10/10	22:37:33	-9,852946	-36,226406	10,52	-	Floresta Ombrófila	AL-2703759-7ABB0042A9C54F83ADA6611CD9F58779
		2022/10/09	15:41:00	-9,842600	-36,218800	0,00	-	-	AL-2703759-7ABB0042A9C54F83ADA6611CD9F58779
		2022/10/09	15:41:00	-9,838840	-36,219330	0,00	-	-	AL-2703759-7ABB0042A9C54F83ADA6611CD9F58779
		2022/10/09	15:46:00	-9,845210	-36,220130	0,00	-	-	AL-2703759-7ABB0042A9C54F83ADA6611CD9F58779
		2022/10/10	22:37:33	-9,862661	-36,224091	10,51	-	-	AL-2703759-9C78C941AB104976A24CE652B48695FE
		2022/10/15	02:53:00	-9,900840	-36,196460	0,00	-	-	AL-2703759-COD275D7788A4070A91BBBE9B779A149
		2022/10/15	03:42:00	-9,903260	-36,198720	0,00	-	-	AL-2703759-COD275D7788A4070A91BBBE9B779A149
		2022/10/15	02:53:00	-9,906320	-36,203750	0,00	-	-	AL-2703759-FFDC253C02F442B98A979E357D572E27
		2022/10/15	02:53:00	-9,907480	-36,197860	0,00	-	-	AL-2703759-FFDC253C02F442B98A979E357D572E27
		2022/10/12	02:58:00	-10,017290	-36,033070	0,28	-	Formações Pioneiras	-
		2022/10/10	21:06:00	-9,718200	-36,324100	8,01	-	-	AL-2700201-19BEB6ED13CD4C10BFFF6DA9C271751C
		2022/10/10	21:46:00	-9,793800	-36,391700	4,40	-	-	AL-2701407-1530CC44EF4F48B688A0D54DFEE9CB66
		2022/10/10	21:56:00	-9,793800	-36,391700	4,40	-	-	AL-2701407-1530CC44EF4F48B688A0D54DFEE9CB66
		2022/10/11	15:52:00	-9,809840	-36,281720	0,00	-	-	AL-2701407-E1046F6E029449A980FF69F62C6ED60
		2022/10/11	15:52:00	-9,807040	-36,285750	0,00	-	-	AL-2701407-E1046F6E029449A980FF69F62C6ED60
		2022/10/11	15:52:00	-9,806510	-36,282220	0,00	-	-	AL-2701407-E1046F6E029449A980FF69F62C6ED60
		2022/10/11	15:52:00	-9,803710	-36,286250	0,00	-	-	AL-2701407-E1046F6E029449A980FF69F62C6ED60
		2022/10/11	15:52:00	-9,803180	-36,282730	0,00	-	-	AL-2701407-E1046F6E029449A980FF69F62C6ED60

Coruripe

14

Jequiá da Praia

14

Campo Alegre

9



Av. Major Cícero de Góes Monteiro, 2197,  
Mutange – CEP 57017-515– Maceió, Alagoas.  
Fone: 3315-1738/1778  
Fax 3315-1732; www.ima.al.gov.

**INSTITUTO DO MEIO AMBIENTE DE ALAGOAS**  
**ASSESSORIA AMBIENTAL DE GEOPROCESSAMENTO**  
**RELATÓRIO SEMANAL DE MONITORAMENTO DE FOCOS DE QUEIMADAS**

Página: 13

Relatório:  
2022 09-15/10

		2022/10/15	02:53:00	-9,899690	-36,202300	0,00	-	-	AL-2703759-COD275D7788A4070A91BBBE9B779A149
São Miguel dos Campos	9	2022/10/09	15:41:00	-9,803290	-36,077470	0,00	-	-	AL-2708600-2E10707BAEAC43D1A6A5AA39625917F1
		2022/10/11	21:06:01	-9,818100	-36,117900	0,00	-	-	AL-2708600-DCE65C681C53437FA7AF6531591CD298
		2022/10/15	03:26:00	-9,781500	-36,016100	0,00	-	-	AL-2708600-F349410C37314A2B8176E4AD43A1F498
		2022/10/15	03:26:00	-9,781000	-36,043300	0,00	-	-	AL-2708600-F349410C37314A2B8176E4AD43A1F498
		2022/10/15	03:42:00	-9,773400	-36,031030	0,00	-	-	AL-2708600-F349410C37314A2B8176E4AD43A1F498
		2022/10/15	03:42:00	-9,773950	-36,027550	0,00	-	-	AL-2708600-F349410C37314A2B8176E4AD43A1F498
		2022/10/15	03:42:00	-9,776710	-36,031560	0,00	-	-	AL-2708600-F349410C37314A2B8176E4AD43A1F498
		2022/10/15	03:42:00	-9,777260	-36,028080	0,00	-	-	AL-2708600-F349410C37314A2B8176E4AD43A1F498
		2022/10/15	03:42:00	-9,780560	-36,028610	0,00	-	-	AL-2708600-F349410C37314A2B8176E4AD43A1F498
Maceió	8	2022/10/09	03:55:00	-9,618150	-35,697830	0,00	-	-	AL-2704302-DCF75977D9144037ACEF152B5B975964
		2022/10/10	01:45:59	-9,536500	-35,732900	19,87	APA do Pratagy	-	AL-2704302-FA183BBE7EF34765953220C41F10A0FE
		2022/10/14	16:35:00	-9,522270	-35,761850	0,00	APA do Pratagy	-	AL-2704302-FA183BBE7EF34765953220C41F10A0FE
		2022/10/14	16:35:00	-9,521420	-35,757290	0,00	APA do Pratagy	-	AL-2704302-FA183BBE7EF34765953220C41F10A0FE
		2022/10/14	16:35:00	-9,519260	-35,759110	0,00	APA do Pratagy	-	AL-2704302-FA183BBE7EF34765953220C41F10A0FE
		2022/10/14	16:35:00	-9,525190	-35,758080	0,00	APA do Pratagy	-	AL-2704302-FA183BBE7EF34765953220C41F10A0FE
		2022/10/14	16:35:00	-9,524320	-35,753570	0,00	APA do Pratagy	-	AL-2704302-FB9929E79CBB46AFA023EF9E8F7D2E1E
2022/10/14	16:35:00	-9,527360	-35,756260	0,00	APA do Pratagy	-	AL-2704302-FB9929E79CBB46AFA023EF9E8F7D2E1E		
Roteiro	4	2022/10/09	21:36:01	-9,917200	-35,965000	0,00	-	Floresta Ombrófila	AL-2707800-3D27847294D74BB9B68B6CBC19B2B794
		2022/10/09	21:46:01	-9,917200	-35,965000	0,00	-	Floresta Ombrófila	AL-2707800-3D27847294D74BB9B68B6CBC19B2B794
		2022/10/09	21:46:01	-9,936500	-35,961500	0,00	-	-	AL-2707800-3D27847294D74BB9B68B6CBC19B2B794
		2022/10/13	23:36:01	-9,897800	-35,968400	0,00	-	-	AL-2707800-3D27847294D74BB9B68B6CBC19B2B794
Barra de São Miguel	3	2022/10/10	21:16:01	-9,821100	-35,954900	27,16	-	-	AL-2700607-5E9FEAF0B5094EA789BD4EC8D4BD55B7
		2022/10/10	21:16:01	-9,820600	-35,982100	26,01	-	Formações Pioneiras	AL-2700607-803525311D48417A88AB09E4D4DD889C8
		2022/10/14	22:46:01	-9,803300	-35,876600	0,00	RPPN Saint Michel 1	-	-
Paripueira	3	2022/10/14	16:05:00	-9,451640	-35,560870	0,00	-	Transição Fitoecológica	AL-2706448-2184A832056C43FB984D2CCABCCCE5FFF
		2022/10/14	15:48:00	-9,446030	-35,554590	0,00	-	-	AL-2706448-2184A832056C43FB984D2CCABCCCE5FFF
		2022/10/14	15:48:00	-9,442630	-35,555110	0,00	-	-	AL-2706448-B277C2186EC64152AB8EC7F972FD5DBE
Passo de Camaragibe	3	2022/10/14	21:15:57	-9,252600	-35,481300	0,00	-	-	AL-2706505-7FEBAF2D5E194ADC859C53FBCA373035
		2022/10/14	21:15:57	-9,252100	-35,508700	0,00	-	-	AL-2706505-E03DADA3F1D542E8ADD408776F5DD477
		2022/10/14	21:15:58	-9,271400	-35,505500	0,00	-	-	AL-2706505-E03DADA3F1D542E8ADD408776F5DD477
Teotônio Vilela	3	2022/10/12	00:06:01	-9,986400	-36,384800	0,00	-	-	AL-2709152-26256F187877430E9E9D898422B5D52F
		2022/10/14	21:36:02	-9,986400	-36,384800	0,00	-	-	AL-2709152-26256F187877430E9E9D898422B5D52F
		2022/10/12	04:02:00	-9,970810	-36,403620	0,00	-	-	AL-2709152-CFE986A6FD0B431E81F486DAE048CB17
Junqueiro	2	2022/10/14	04:02:00	-9,947900	-36,459930	0,00	-	-	AL-2704005-D979633528D94378A3EBD0DB6AA1C3AD
		2022/10/12	02:58:00	-9,876350	-36,471770	0,00	-	-	AL-2704005-EDC8B59EB20442CC9644C4061653CB0C
São Luís do Quitunde	2	2022/10/14	01:25:57	-9,192900	-35,600700	0,00	-	-	AL-2706505-6D058BCE64064668BA07F1DDB3F8E6FA
		2022/10/14	23:45:58	-9,269500	-35,615100	0,00	-	-	AL-2708501-6E635E0052FB4A94A4386EBB470C549A
Anadia	1	2022/10/10	21:06:00	-9,698900	-36,327400	7,28	-	-	AL-2700201-4F03029901F741C8AC390D3D9CBF9D7F
Atalaia	1	2022/10/09	22:55:58	-9,397700	-35,973900	0,00	-	-	AL-2700409-8C1749D3011E4467AC2897DAE4EEC1A5
Colônia Leopoldina	1	2022/10/10	16:11:00	-8,951530	-35,827340	3,30	APA de Murici	-	-
Marechal Deodoro	1	2022/10/11	15:52:00	-9,738340	-35,850980	0,00	APA da Santa Rita	-	-



Av. Major Cícero de Góes Monteiro, 2197,  
Mutange – CEP 57017-515– Maceió, Alagoas.  
Fone: 3315-1738/1778  
Fax 3315-1732; www.ima.al.gov.

**INSTITUTO DO MEIO AMBIENTE DE ALAGOAS**  
**ASSESSORIA AMBIENTAL DE GEOPROCESSAMENTO**  
**RELATÓRIO SEMANAL DE MONITORAMENTO DE FOCOS DE QUEIMADAS**

Página: 14

Relatório:  
2022 09-15/10

Matriz de Camaragibe	1	2022/10/10	15:22:00	-9,111560	-35,592690	8,57	-	-	AL-2705101-CAE033C76BB94C94BD44F9CA04688825
Murici	1	2022/10/11	20:05:58	-9,360100	-35,926100	0,00	-	-	AL-2705507-45F028DCEE344F9C89296E9C86B50BFE
Rio Largo	1	2022/10/14	21:45:58	-9,398600	-35,919600	0,00	-	-	AL-2705507-D6F3E1F6C5CD43898A255344E14D6E42
Santa Luzia do Norte	1	2022/10/14	21:35:59	-9,592400	-35,832100	0,00	-	-	AL-2708907-B96861AD3528412CB708EEE9A3804EF7
Satuba	1	2022/10/14	15:48:00	-9,603730	-35,847650	0,00	-	-	AL-2708907-B96861AD3528412CB708EEE9A3804EF7