

RELATÓRIO DE MONITORAMENTO DE FOCOS DE QUEIMADAS

23 a 29 de Outubro de 2022

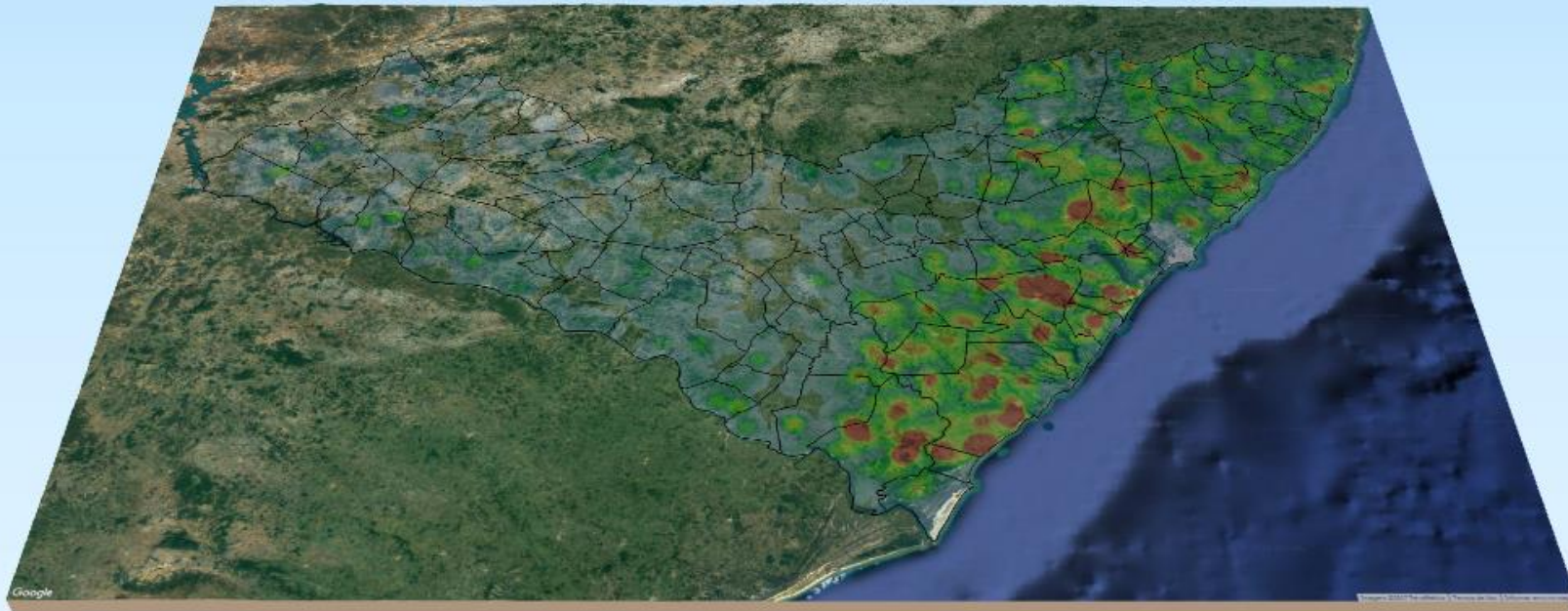

MONITORAMENTO DE FOCOS DE QUEIMADAS NO ESTADO DE ALAGOAS
RELATÓRIO TÉCNICO

PAULO SURUAGY DO AMARAL DANTAS

Governador do Estado de Alagoas

GINO CÉSAR MENESES PAIVA

Secretário de Estado do Meio Ambiente e dos Recursos Hídricos

GUSTAVO RESSURREIÇÃO LOPES

Diretor-Presidente do Instituto do Meio Ambiente de Alagoas

IVENS BARBOZA LEÃO

Assessor Executivo de Gestão do
Instituto do Meio Ambiente de Alagoas

EPITÁCIO CORREIA DE FARIAS JÚNIOR

Gerente de Fauna, Flora e Unidades de Conservação do
Instituto do Meio Ambiente de Alagoas

DANIEL NIVALDO DA CONCEIÇÃO

Assessor Ambiental de Geoprocessamento do
Instituto do Meio Ambiente de Alagoas

RESUMO DAS OCORRÊNCIAS DOS FOCOS DE QUEIMADAS 23 a 29/10/2022

QUANTIDADE TOTAL DE FOCOS NO ESTADO: 88

QUANTIDADE DE FOCOS MONITORADOS¹: 66

QUANTIDADE DE FOCOS QUE AFETARAM UNIDADES DE CONSERVAÇÃO: 1

Área de Proteção Ambiental Serra da Caiçara: 1

QUANTIDADE DE FOCOS QUE AFETARAM VEGETAÇÃO: 9

Floresta Ombrófila: 4

Caatinga: 2

Transição Fitoecológica: 2

Floresta Estacional: 1

RANKING DOS MUNICÍPIOS COM MAIOR QUANTIDADE DE REGISTROS DE FOCOS:

1-Anadia: 11

2-Coruripe: 7

3-Boca da Mata: 5

4-Roteiro: 4

5-Satuba: 4

RANKING DOS MUNICÍPIOS COM MENOR QUANTIDADE DE REGISTROS DE FOCOS:

1-Batalha: 1

2-Campo Alegre: 1

3-Canapi: 1

4-Jacuípe: 1

5-Limoeiro de Anadia: 1

FOCOS MONITORADOS E NÃO MONITORADOS

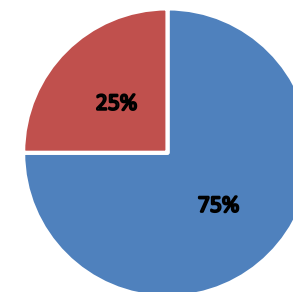

■ FOCOS MONITORADOS ■ FOCOS NÃO MONITORADOS

FOCOS POR TIPO DE VEGETAÇÃO AFETADA

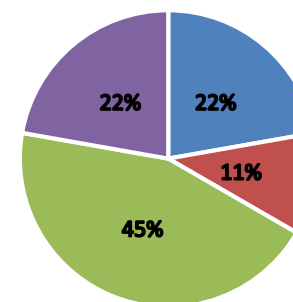

■ CAATINGA ■ FLORESTA ESTACIONAL
■ FLORESTA OMBRÓFILA ■ TRANSIÇÃO FITOECOLÓGICA

FOCOS POR UC'S AFETADAS

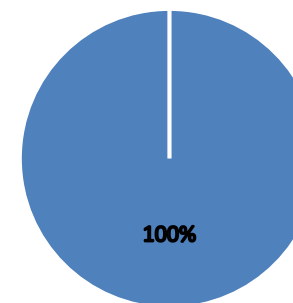

■ APA Serra da Caiçara

¹Focos monitorados correspondem àqueles que afetaram remanescentes de vegetação ou unidades de conservação, além das ocorrências identificadas nas propriedades rurais, segundo dados do Cadastro Ambiental Rural.



**INSTITUTO DO MEIO AMBIENTE
ESTADO DE ALAGOAS**

Av. Fernandes Lima, 679
Farol – CEP 57057-450 – Maceió, Alagoas.
Fone: 3315-1738/1778
Fax 3315-1732; www.ima.al.gov.

**INSTITUTO DO MEIO AMBIENTE DE ALAGOAS
ASSESSORIA AMBIENTAL DE GEOPROCESSAMENTO
RELATÓRIO SEMANAL DE MONITORAMENTO DE FOCOS DE QUEIMADAS**

Evolução dos Focos de Queimadas

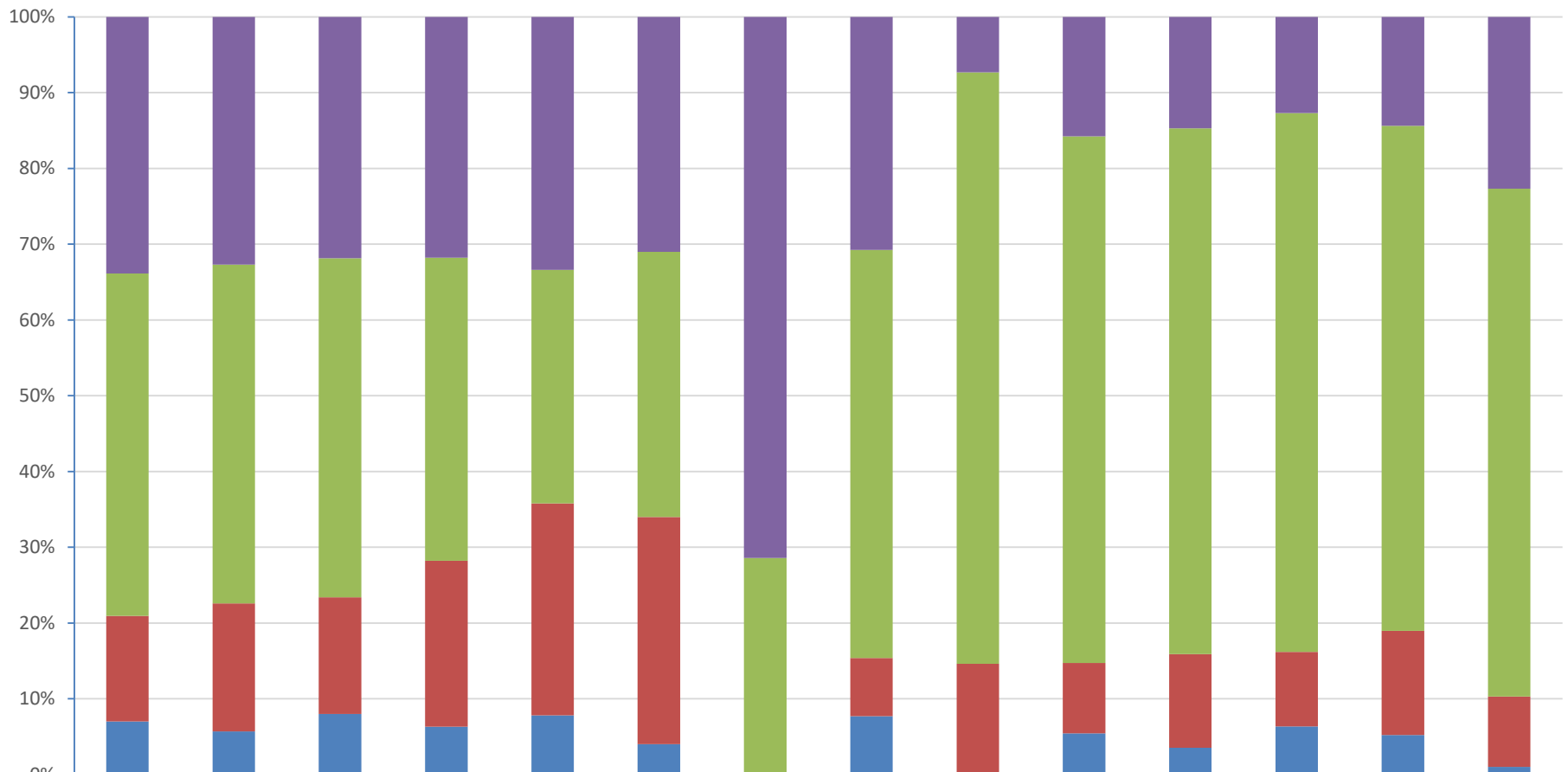

	2021	JAN	FEV	MAR	ABR	MAI	JUN	JUL	AGO	SET	40	41	42	43
■ Focos Não Monitorados	3098	460	586	186	141	31	5	4	3	61	25	22	22	22
■ Propriedades CAR	4130	629	823	234	130	35	2	7	32	269	118	123	102	65
■ Em Remanescentes de Vegetação	1273	238	283	128	118	30	0	1	6	36	21	17	21	9
■ Em Unidades de Conservação	642	80	147	37	33	4	0	1	0	21	6	11	8	1



INSTITUTO DO MEIO AMBIENTE
ESTADO DE ALAGOAS

Av. Fernandes Lima, 679
Farol – CEP 57057-450 – Maceió, Alagoas.
Fone: 3315-1738/1778
Fax 3315-1732; www.ima.al.gov.

INSTITUTO DO MEIO AMBIENTE DE ALAGOAS
ASSESSORIA AMBIENTAL DE GEOPROCESSAMENTO
RELATÓRIO SEMANAL DE MONITORAMENTO DE FOCOS DE QUEIMADAS

Evolução dos Focos de Queimadas em Remanescentes de Vegetação

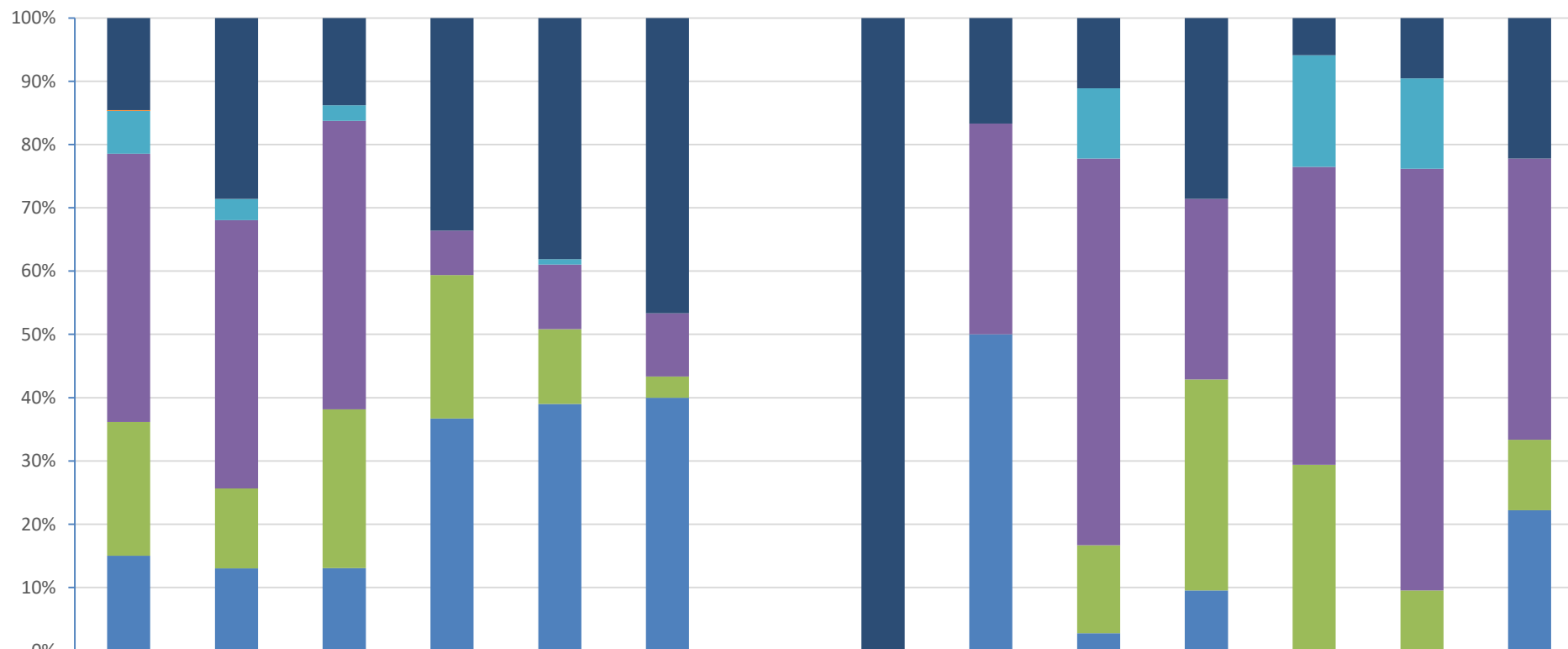

	2021	JAN	FEV	MAR	ABR	MAI	JUN	JUL	AGO	SET	40	41	42	43
■ Transição Fitoecológicas	185	68	39	43	45	14	0	1	1	4	6	1	2	2
■ Refúgio Ecológico	2	0	0	0	0	0	0	0	0	0	0	0	0	0
■ Formações Pioneiras	86	8	7	0	1	0	0	0	0	4	0	3	3	0
■ Floresta Ombrófila	540	101	129	9	12	3	0	0	2	22	6	8	14	4
■ Floresta Estacional	269	30	71	29	14	1	0	0	0	5	7	5	2	1
■ Cerrado	0	0	0	0	0	0	0	0	0	0	0	0	0	0
■ Caatinga	191	31	37	47	46	12	0	0	3	1	2	0	0	2

DISTRIBUIÇÃO ESPACIAL DOS FOCOS DE QUEIMADAS – 23 a 29/10/2022

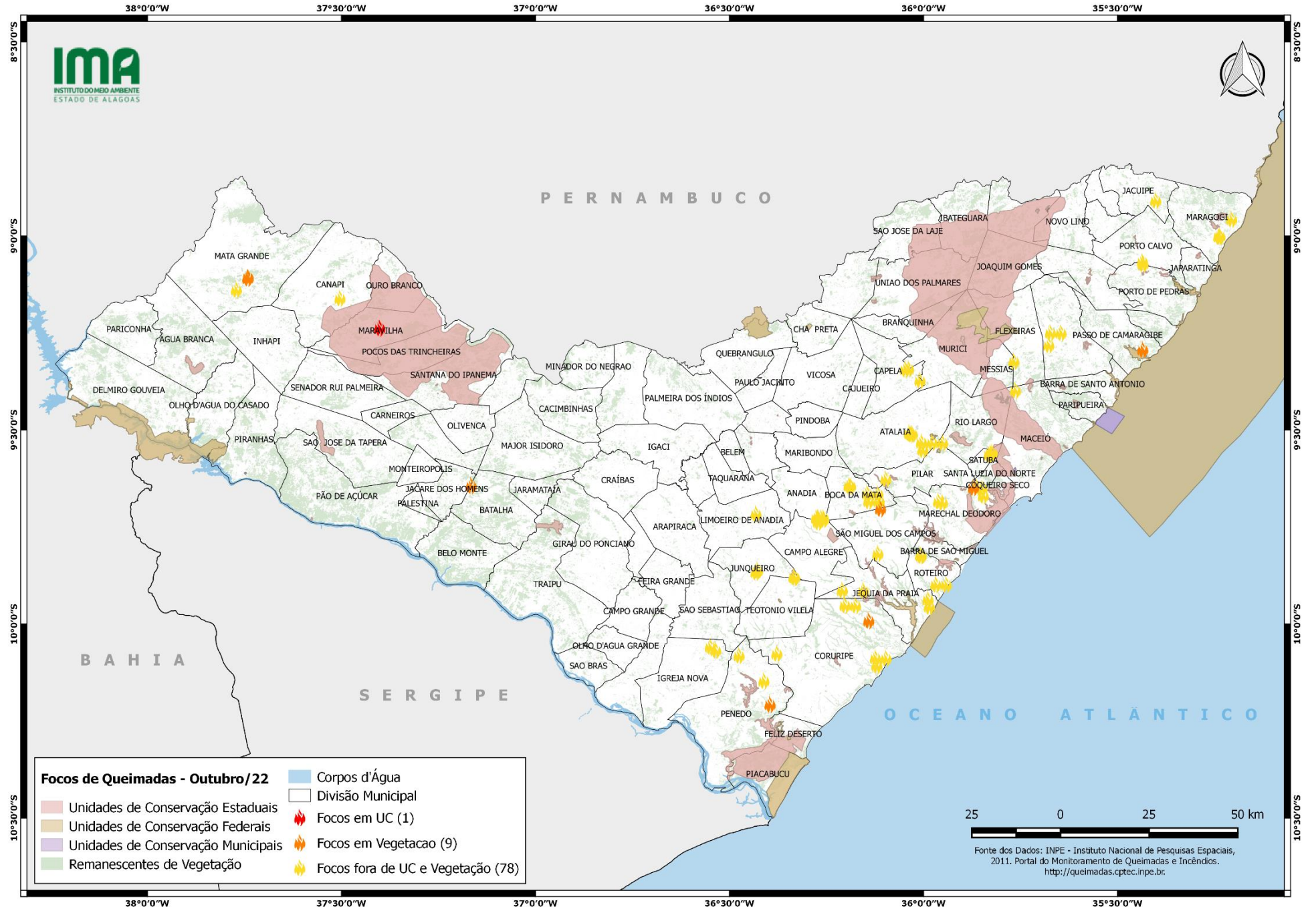

CONCENTRAÇÃO DOS FOCOS DE QUEIMADAS – 01/01/2022 a 29/10/2022

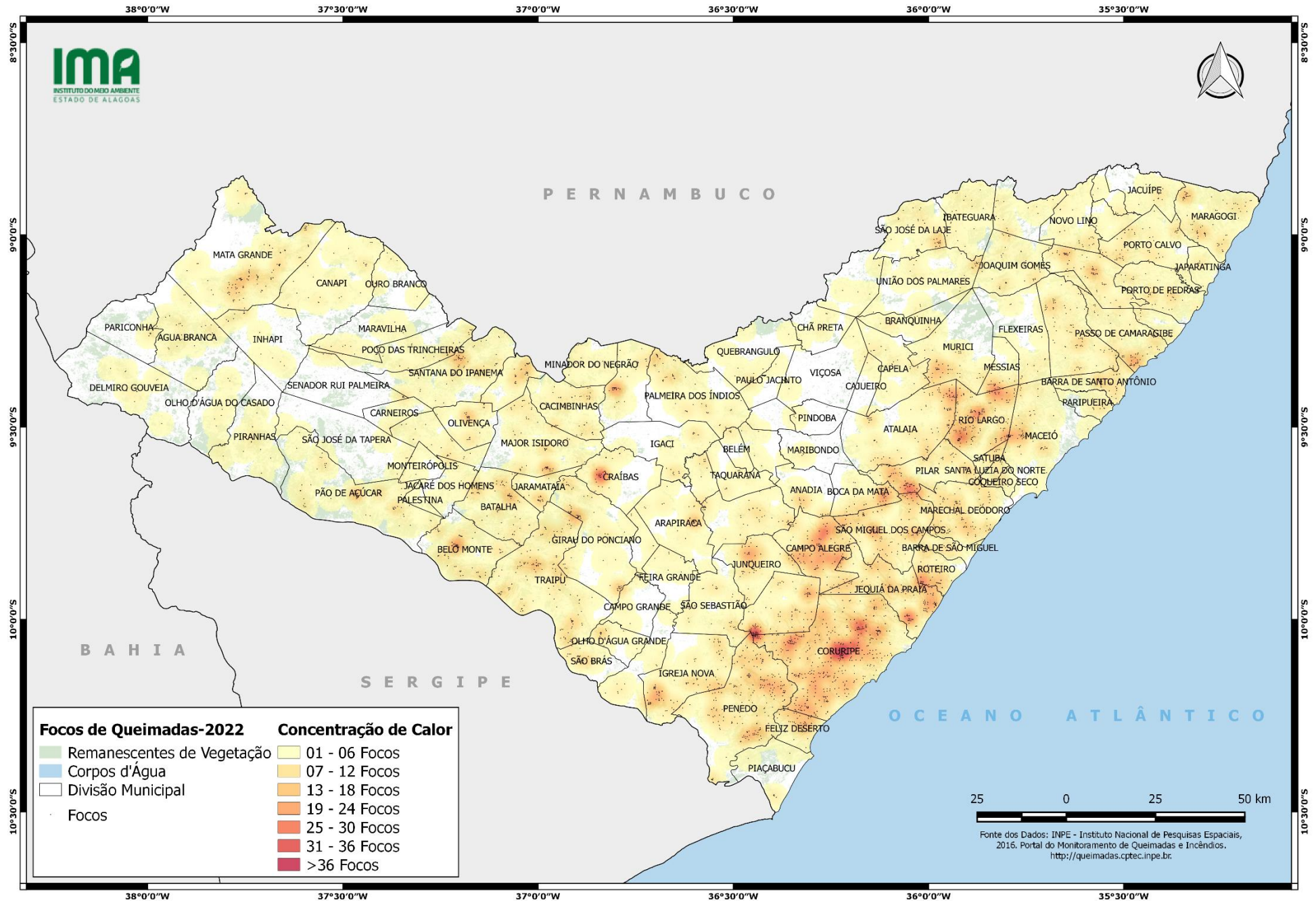



INSTITUTO DO MEIO AMBIENTE
ESTADO DE ALAGOAS

Av. Fernandes Lima, 679
Farol – CEP 57057-450 – Maceió, Alagoas.
Fone: 3315-1738/1778
Fax 3315-1732; www.ima.al.gov.

INSTITUTO DO MEIO AMBIENTE DE ALAGOAS
ASSESSORIA AMBIENTAL DE GEOPROCESSAMENTO
RELATÓRIO SEMANAL DE MONITORAMENTO DE FOCOS DE QUEIMADAS

Página: 11

Relatório:
2022 23-29/10

MUNICÍPIO	QTD FOCOS	DATA (aaaa/mm/dd)	HORA GMT (hms)	LATITUDE	LONGITUDE	PRECIPITAÇÃO (mm)	UNIDADE DE CONSERVAÇÃO	TIPO DE VEGETAÇÃO AFETADA	CÓDIGO DA PROPRIEDADE DE OCORRÊNCIA DO FOCO DE QUEIMADA
Anadia	11	2022/10/28	16:11:00	-9,728320	-36,272590	0,00	-	-	AL-2700201-916BB087B24C44E9872E24D701067A30
		2022/10/28	16:26:00	-9,730360	-36,270710	0,00	-	-	AL-2700201-916BB087B24C44E9872E24D701067A30
		2022/10/28	16:26:00	-9,726550	-36,276340	0,00	-	-	AL-2700201-916BB087B24C44E9872E24D701067A30
		2022/10/28	16:26:00	-9,725680	-36,271400	0,00	-	-	AL-2700201-916BB087B24C44E9872E24D701067A30
		2022/10/25	22:35:59	-9,532100	-35,978100	0,00	-	-	AL-2700409-9FE5CC6EC1B446179E8D14D1508BCFF8
		2022/10/23	22:45:59	-9,531600	-36,005300	0,00	-	-	AL-2700409-B891819563A8458BB4640412D8494252
		2022/10/24	22:05:59	-9,531600	-36,005300	0,00	-	-	AL-2700409-B891819563A8458BB4640412D8494252
		2022/10/24	22:15:59	-9,531600	-36,005300	0,00	-	-	AL-2700409-B891819563A8458BB4640412D8494252
		2022/10/24	16:01:00	-9,510660	-36,032550	0,00	-	-	AL-2700409-C993AFA8E45B4DE79B653C85049A49A4
2022/10/24	16:01:00	-9,507850	-36,036690	0,00	-	-	AL-2700409-C993AFA8E45B4DE79B653C85049A49A4		
2022/10/23	22:45:59	-9,550900	-36,002000	0,00	-	-	AL-2700409-CEBEE5A17C164A28935AB10540972207		
Coruripe	7	2022/10/24	21:16:02	-9,990900	-36,141300	0,00	-	Floresta Ombrófila	AL-2702306-559113734041401B88841D232C66483C
		2022/10/24	22:56:02	-10,087500	-36,124000	0,00	-	-	AL-2702306-618FEFCA8BF84D9A9F4B6019B29BFB05
		2022/10/24	23:16:02	-10,087500	-36,124000	0,00	-	-	AL-2702306-618FEFCA8BF84D9A9F4B6019B29BFB05
		2022/10/23	00:36:01	-9,951800	-36,175300	0,00	-	-	AL-2702306-6AE7255467B54BAC9F3272C10771264B
		2022/10/25	16:30:00	-10,076000	-36,378060	0,00	-	-	AL-2702306-838227EDDE2145A2A5613BD04FEB5819
		2022/10/23	00:26:01	-9,951300	-36,202400	0,00	-	-	AL-2702306-A5C5441CEC524FEDA34841BE6E1A9AB4
2022/10/23	00:36:01	-9,951300	-36,202400	0,00	-	-	AL-2702306-A5C5441CEC524FEDA34841BE6E1A9AB4		
Boca da Mata	5	2022/10/23	21:56:00	-9,683000	-36,141500	0,00	-	-	AL-2701001-3E6CF6923AD4458D839FE605E2E4BF07
		2022/10/26	00:46:00	-9,683500	-36,114400	1,82	-	-	AL-2701001-72B7EC4270AB4C75A860BEE7D7BA0D8D
		2022/10/26	00:56:00	-9,683500	-36,114400	1,82	-	-	AL-2701001-72B7EC4270AB4C75A860BEE7D7BA0D8D
		2022/10/25	03:55:00	-9,643440	-36,192130	0,00	-	-	AL-2701001-BC96F126C0CB410E80E536532F7D3030
2022/10/25	03:55:00	-9,644060	-36,188040	0,00	-	-	AL-2701001-BC96F126C0CB410E80E536532F7D3030		
Roteiro	4	2022/10/25	00:36:01	-9,897800	-35,968400	0,00	-	-	AL-2707800-3D27847294D74BB9B68B6CBC19B2B794
		2022/10/26	00:26:01	-9,897800	-35,968400	1,74	-	-	AL-2707800-3D27847294D74BB9B68B6CBC19B2B794
		2022/10/26	02:45:00	-9,823550	-36,006020	0,98	-	-	AL-2707800-AE69A14B77044DCFBDF326D0D0A6EB1
		2022/10/26	02:45:00	-9,822380	-36,007750	0,96	-	-	AL-2707800-AE69A14B77044DCFBDF326D0D0A6EB1
Satuba	4	2022/10/25	15:41:00	-9,563100	-35,831310	0,00	-	-	AL-2708907-542F4F7402AB4F3EB435F3597A109404
		2022/10/25	15:41:00	-9,562460	-35,826930	0,00	-	-	AL-2708907-542F4F7402AB4F3EB435F3597A109404
		2022/10/25	15:41:00	-9,558790	-35,827460	0,00	-	-	AL-2708907-542F4F7402AB4F3EB435F3597A109404
		2022/10/25	15:41:00	-9,558150	-35,823040	0,00	-	-	AL-2708907-542F4F7402AB4F3EB435F3597A109404
Capela	3	2022/10/28	22:24:25	-9,342224	-36,038410	0,00	-	-	AL-2701704-E0D8191EDE424BEABC2D79C112C54CAE
		2022/10/28	22:24:25	-9,343545	-36,047028	0,00	-	-	AL-2701704-E0D8191EDE424BEABC2D79C112C54CAE
		2022/10/28	15:33:00	-9,371980	-36,009160	0,00	-	-	AL-2705507-C219498060644579A70FFDDC25312307
Penedo	3	2022/10/23	00:54:00	-10,146020	-36,411490	0,00	-	-	AL-2706703-00D7B96067954877944D217737409808
		2022/10/23	00:54:00	-10,206970	-36,395590	0,00	-	Floresta Estacional	AL-2706703-1006DE512DB143B5AE439AAF8923B977
		2022/10/29	21:36:02	-10,080900	-36,475500	0,00	-	-	AL-2706703-A18E3942EAE043E8896800739A5AD9FD
São Miguel dos Campos	3	2022/10/25	22:56:01	-9,818100	-36,117900	0,00	-	-	AL-2708600-DCE65C681C53437FA7AF6531591CD298
		2022/10/25	23:06:01	-9,818100	-36,117900	0,00	-	-	AL-2708600-DCE65C681C53437FA7AF6531591CD298



INSTITUTO DO MEIO AMBIENTE
ESTADO DE ALAGOAS

Av. Fernandes Lima, 679
Farol – CEP 57057-450 – Maceió, Alagoas.
Fone: 3315-1738/1778
Fax 3315-1732; www.ima.al.gov.

INSTITUTO DO MEIO AMBIENTE DE ALAGOAS
ASSESSORIA AMBIENTAL DE GEOPROCESSAMENTO
RELATÓRIO SEMANAL DE MONITORAMENTO DE FOCOS DE QUEIMADAS

Página: 12

Relatório:
2022 23-29/10

		2022/10/26	00:56:00	-9,702800	-36,111000	1,62	-	Floresta Ombrófila	-
Coqueiro Seco	2	2022/10/28	21:56:00	-9,649800	-35,849200	0,00	-	-	AL-2707701-32A3B84B8EA644E995F14248B262CF6D
		2022/10/28	22:24:19	-9,646936	-35,862957	0,00	-	-	AL-2707701-32A3B84B8EA644E995F14248B262CF6D
Igreja Nova	2	2022/10/26	03:36:00	-10,058140	-36,549530	3,83	-	-	AL-2703205-45B1C02DEB7846ACA888C1DDCBFBA00
		2022/10/26	03:36:00	-10,067520	-36,535540	3,78	-	-	AL-2703205-63D92E93CD7A41159D56B8E0E501225D
Jequiá da Praia	2	2022/10/24	00:26:01	-9,912600	-36,209300	0,00	-	-	AL-2701407-9B15E92391DF481A9E9CD4CDCFF2B75E
		2022/10/24	21:56:01	-9,913600	-36,155100	0,00	-	-	AL-2703759-805CFC090CC44D90B1D684FEF92F1E02
Junqueiro	2	2022/10/29	04:19:00	-9,861460	-36,427780	0,00	-	-	AL-2704005-464588C43D6B42148A702511869E17D9
		2022/10/23	15:29:00	-9,878500	-36,334100	0,00	-	-	AL-2704005-7E12DA9A6F73403FA98276459C8C7476
Marechal Deodoro	2	2022/10/28	22:24:19	-9,648244	-35,871490	0,00	-	Floresta Ombrófila	AL-2704708-61D3F1B6D095424982E341E8FD66CE50
		2022/10/25	22:46:00	-9,686500	-35,951400	0,00	-	-	AL-2704708-862D21C8A4E64B77B370543E45A25AA6
Mata Grande	2	2022/10/23	16:20:00	-9,107000	-37,740060	0,00	-	Transição Fitoecológica	AL-2705002-74AB7CFF66A74D7CBF3D542A09743A6E
		2022/10/23	16:20:00	-9,108620	-37,741650	0,00	-	Transição Fitoecológica	AL-2705002-CFA91971220647899078F941A006E452
São Luís do Quitunde	2	2022/10/23	21:55:57	-9,249300	-35,673000	0,00	-	-	AL-2708501-8B1CB560922F4C55873A6075BC682626
		2022/10/23	21:55:57	-9,249700	-35,645700	0,00	-	-	AL-2708501-94DBA20A92974995854D1E6354B9193E
Batalha	1	2022/10/24	16:01:00	-9,643380	-37,165830	0,00	-	Caatinga	AL-2703403-AF34716444AC47B388852D33E49075D3
Campo Alegre	1	2022/10/28	16:11:00	-9,737280	-36,271260	0,00	-	-	AL-2701407-393A24F6C1F24DD2BB3B63870B9F4A5D
Canapi	1	2022/10/25	14:15:57	-9,160500	-37,503900	0,00	-	-	AL-2701605-B5E18A5BC8464025AD80D5D449E0CBB0
Jacuípe	1	2022/10/23	21:45:55	-8,908300	-35,401900	0,00	-	-	AL-2703502-6D0353B9EED240BD95FA55E89CD6DE7F
Limoeiro de Anadia	1	2022/10/28	23:26:00	-9,716200	-36,431900	0,00	-	-	AL-2704203-36527328744A48C3BC4D47539CDF9E74
Maceió	1	2022/10/23	16:20:00	-9,397740	-35,763190	0,00	-	-	AL-2705200-5EDA3A6AC1B944B1816AC732158F966E
Maragogi	1	2022/10/25	03:53:00	-8,956700	-35,206280	0,00	-	-	AL-2704500-E614335ADB4F4002B1ECAD1086394330
Maravilha	1	2022/10/28	16:11:00	-9,237160	-37,401470	0,00	APA Serra da Caiçara	Caatinga	AL-2704609-DE06BF44858A400A9FF9362BC2F02F8E
Passo de Camaragibe	1	2022/10/27	16:43:00	-9,292530	-35,435300	4,35	-	Floresta Ombrófila	AL-2706505-97C622D0CA7F422A97CE8DDBFD37C2DE
Pilar	1	2022/10/24	21:56:00	-9,626100	-36,097300	0,00	-	-	AL-2706901-D6F7281AAF224073A37FD40B8F651DCE
Porto Calvo	1	2022/10/27	16:43:00	-9,065860	-35,436000	3,70	-	-	AL-2707305-0DF029ECFC424E669552778D006774BE
Porto de Pedras	1	2022/10/27	16:43:00	-9,072590	-35,434770	3,70	-	-	AL-2707305-975FDA9F851748648B6E85B081497F51