

# RELATÓRIO DE MONITORAMENTO DE FOCOS DE QUEIMADAS

30 de Outubro a 05 de Novembro de 2022

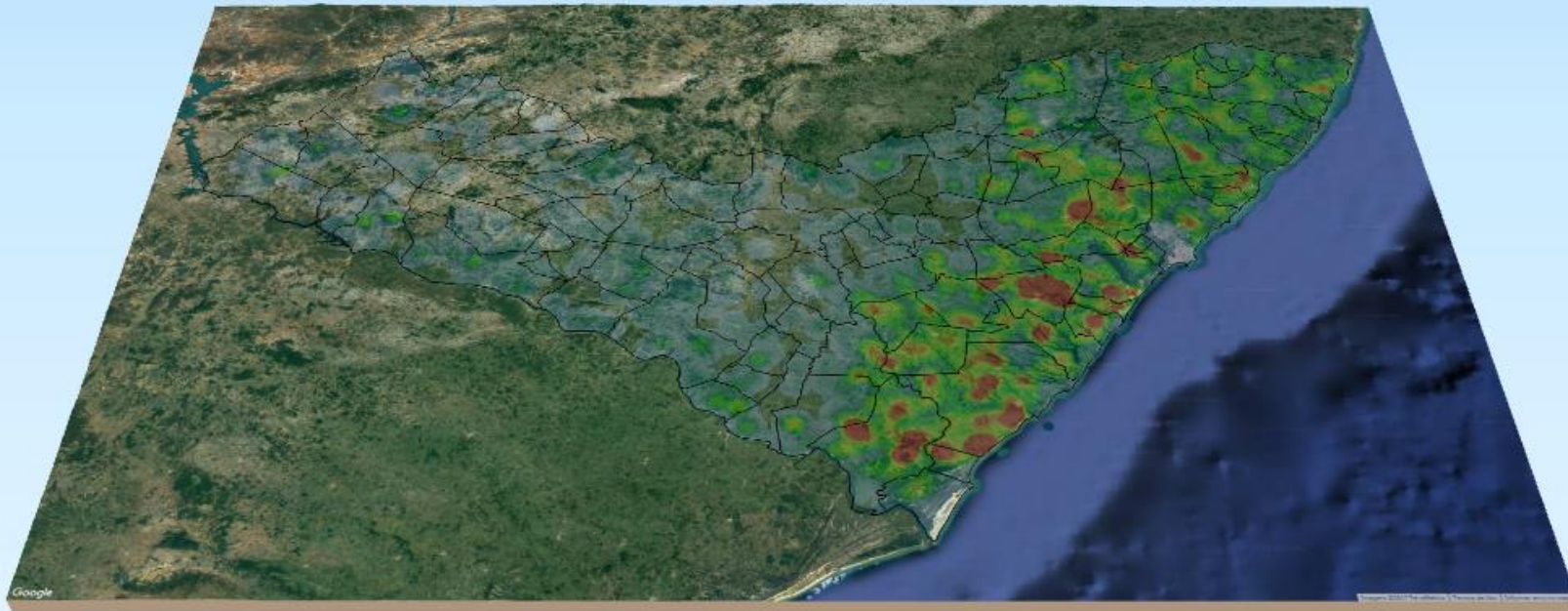

**MONITORAMENTO DE FOCOS DE QUEIMADAS NO ESTADO DE ALAGOAS**  
**RELATÓRIO TÉCNICO**

**PAULO SURUAGY DO AMARAL DANTAS**

Governador do Estado de Alagoas

**GINO CÉSAR MENESES PAIVA**

Secretário de Estado do Meio Ambiente e dos Recursos Hídricos

**GUSTAVO RESSURREIÇÃO LOPES**

Diretor-Presidente do Instituto do Meio Ambiente de Alagoas

**IVENS BARBOZA LEÃO**

Assessor Executivo de Gestão do  
Instituto do Meio Ambiente de Alagoas

**EPITÁCIO CORREIA DE FARIAS JÚNIOR**

Gerente de Fauna, Flora e Unidades de Conservação do  
Instituto do Meio Ambiente de Alagoas

**DANIEL NIVALDO DA CONCEIÇÃO**

Assessor Ambiental de Geoprocessamento do  
Instituto do Meio Ambiente de Alagoas

# RESUMO DAS OCORRÊNCIAS DOS FOCOS DE QUEIMADAS 30/10 a 05/11/2022

QUANTIDADE TOTAL DE FOCOS NO ESTADO: 171

QUANTIDADE DE FOCOS MONITORADOS<sup>1</sup>: 135

QUANTIDADE DE FOCOS QUE AFETARAM UNIDADES DE CONSERVAÇÃO: 7

Área de Proteção Ambiental do Pratagy: 4

Área de Proteção Ambiental de Murici: 3

QUANTIDADE DE FOCOS QUE AFETARAM VEGETAÇÃO: 25

Floresta Ombrófila: 20

Formações Pioneiras: 3

Floresta Estacional: 1

Transições Fitoecológicas: 1

RANKING DOS MUNICÍPIOS COM MAIOR QUANTIDADE DE REGISTROS DE FOCOS:

1-Coruripe: 34

2-Jequiá da Praia: 20

3-Marechal Deodoro: 14

4-Penedo: 10

5-São Miguel dos Campos: 6

RANKING DOS MUNICÍPIOS COM MENOR QUANTIDADE DE REGISTROS DE FOCOS:

1-Água Branca: 1

2-Coqueiro Seco: 1

3-Feliz Deserto: 1

4-Ibateguara: 1

5-Matriz de Camaragibe: 1

FOCOS MONITORADOS E NÃO MONITORADOS

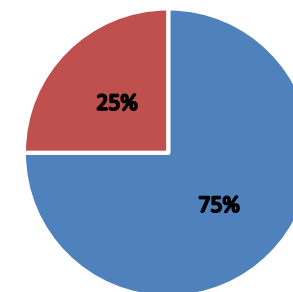

■ FOCOS MONITORADOS ■ FOCOS NÃO MONITORADOS

FOCOS POR TIPO DE VEGETAÇÃO AFETADA

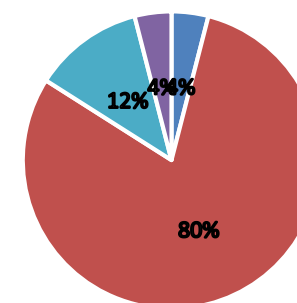

■ FLORESTA ESTACIONAL ■ FLORESTA OMBRÓFILA  
■ FORMAÇÕES PIONEIRAS ■ TRANSIÇÃO FITOECOLÓGICA

FOCOS POR UC'S AFETADAS

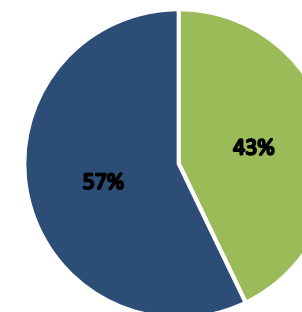

■ APA de Murici ■ APA do Pratagy

<sup>1</sup>Focos monitorados correspondem àqueles que afetaram remanescentes de vegetação ou unidades de conservação, além das ocorrências identificadas nas propriedades rurais, segundo dados do Cadastro Ambiental Rural.



**IMA**  
INSTITUTO DO MEIO AMBIENTE  
ESTADO DE ALAGOAS

Av. Fernandes Lima, 679  
Farol – CEP 57057-450 – Maceió, Alagoas.  
Fone: 3315-1738/1778  
Fax 3315-1732; www.ima.al.gov.

**INSTITUTO DO MEIO AMBIENTE DE ALAGOAS**  
**ASSESSORIA AMBIENTAL DE GEOPROCESSAMENTO**  
**RELATÓRIO SEMANAL DE MONITORAMENTO DE FOCOS DE QUEIMADAS**

**Evolução dos Focos de Queimadas**

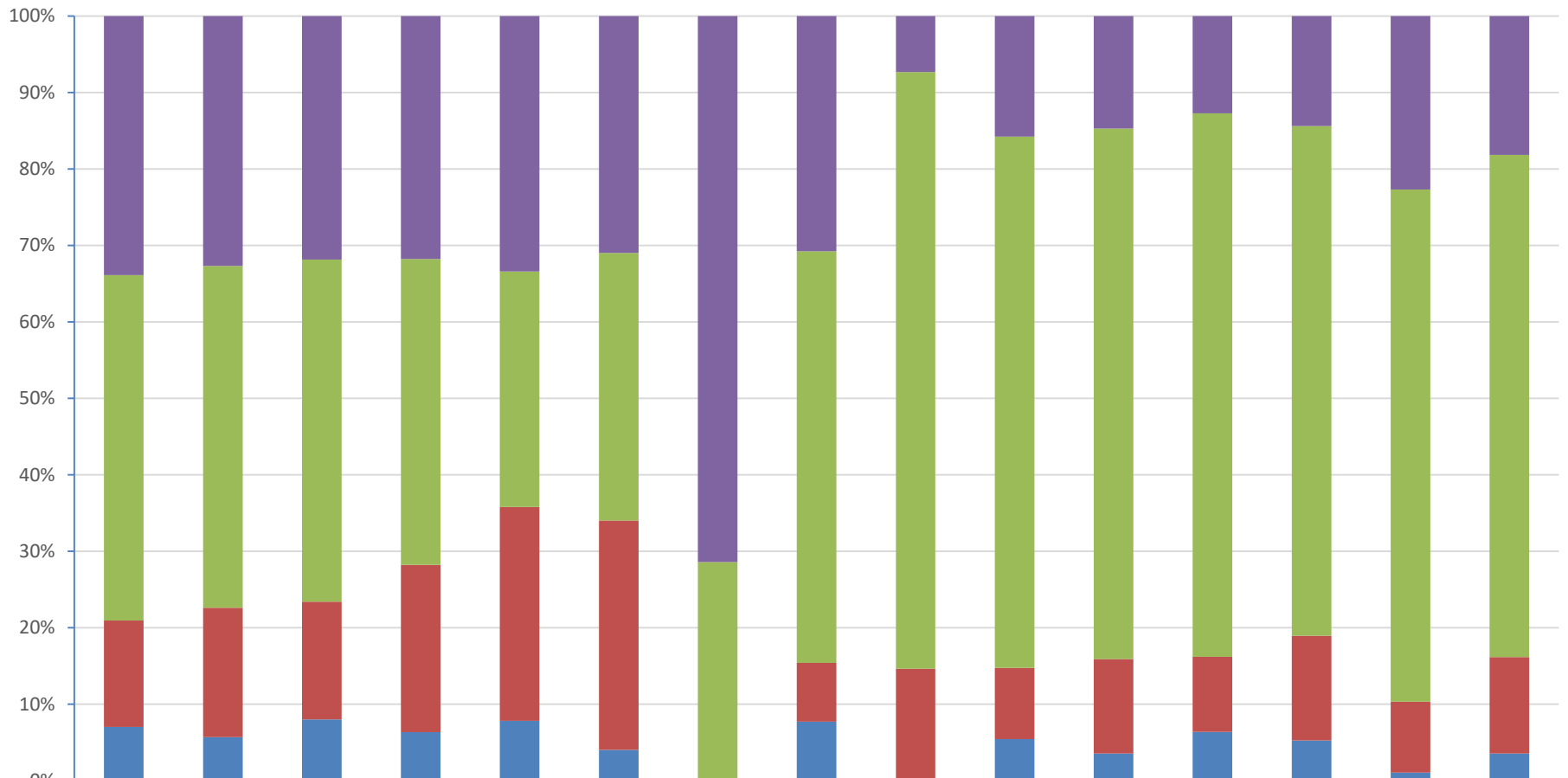

	2021	JAN	FEV	MAR	ABR	MAI	JUN	JUL	AGO	SET	40	41	42	43	44
■ Focos Não Monitorados	3098	460	586	186	141	31	5	4	3	61	25	22	22	22	36
■ Propriedades CAR	4130	629	823	234	130	35	2	7	32	269	118	123	102	65	130
■ Em Remanescentes de Vegetação	1273	238	283	128	118	30	0	1	6	36	21	17	21	9	25
■ Em Unidades de Conservação	642	80	147	37	33	4	0	1	0	21	6	11	8	1	7



INSTITUTO DO MEIO AMBIENTE  
ESTADO DE ALAGOAS

Av. Fernandes Lima, 679  
Farol – CEP 57057-450 – Maceió, Alagoas.  
Fone: 3315-1738/1778  
Fax 3315-1732; www.ima.al.gov.

INSTITUTO DO MEIO AMBIENTE DE ALAGOAS  
ASSESSORIA AMBIENTAL DE GEOPROCESSAMENTO  
RELATÓRIO SEMANAL DE MONITORAMENTO DE FOCOS DE QUEIMADAS

Página: 5

Relatório:  
2022 30/10-05/11

Evolução dos Focos de Queimadas em Remanescentes de Vegetação

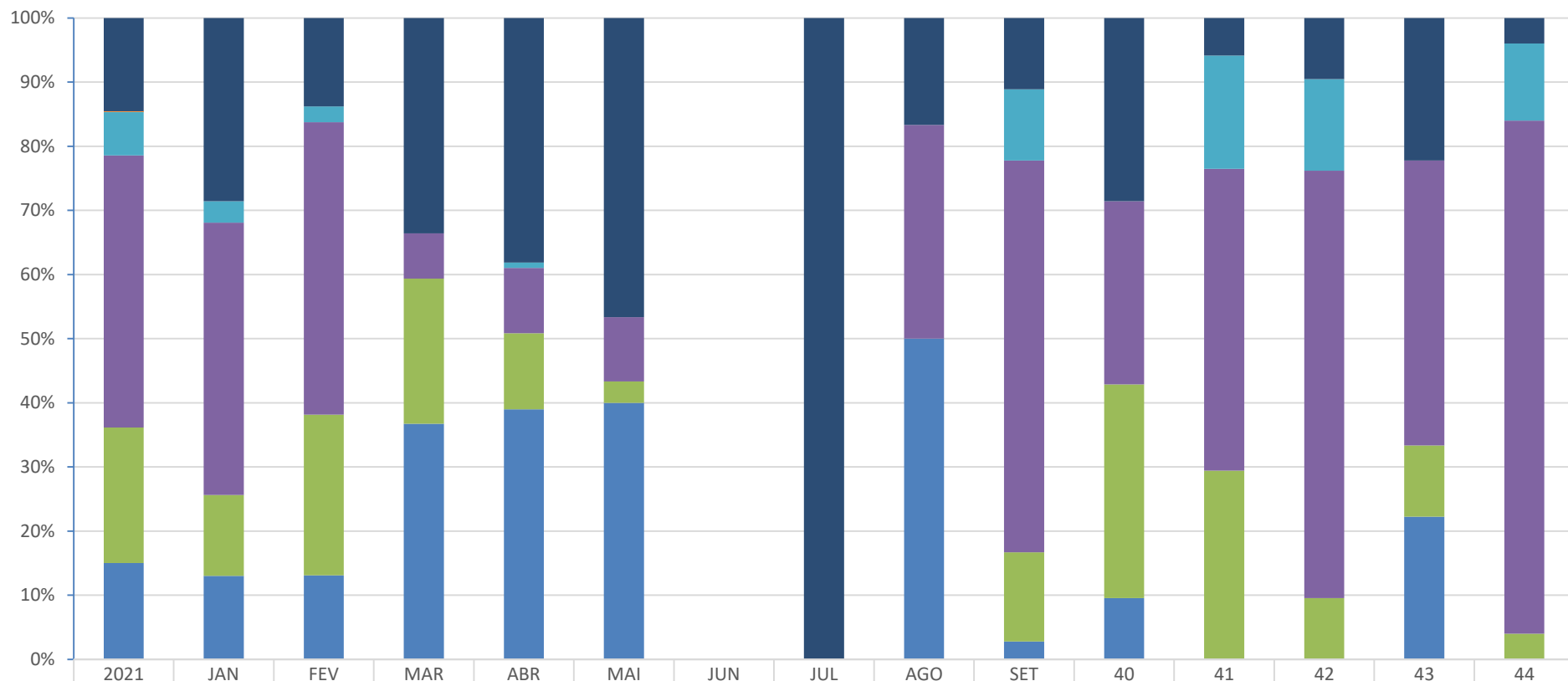

	2021	JAN	FEV	MAR	ABR	MAI	JUN	JUL	AGO	SET	40	41	42	43	44
■ Transição Fitoecológicas	185	68	39	43	45	14	0	1	1	4	6	1	2	2	1
■ Refúgio Ecológico	2	0	0	0	0	0	0	0	0	0	0	0	0	0	0
■ Formações Pioneiras	86	8	7	0	1	0	0	0	0	4	0	3	3	0	3
■ Floresta Ombrófila	540	101	129	9	12	3	0	0	2	22	6	8	14	4	20
■ Floresta Estacional	269	30	71	29	14	1	0	0	0	5	7	5	2	1	1
■ Cerrado	0	0	0	0	0	0	0	0	0	0	0	0	0	0	0
■ Caatinga	191	31	37	47	46	12	0	0	3	1	2	0	0	2	0









# DISTRIBUIÇÃO ESPACIAL DOS FOCOS DE QUEIMADAS – 30/10 a 05/11/2022

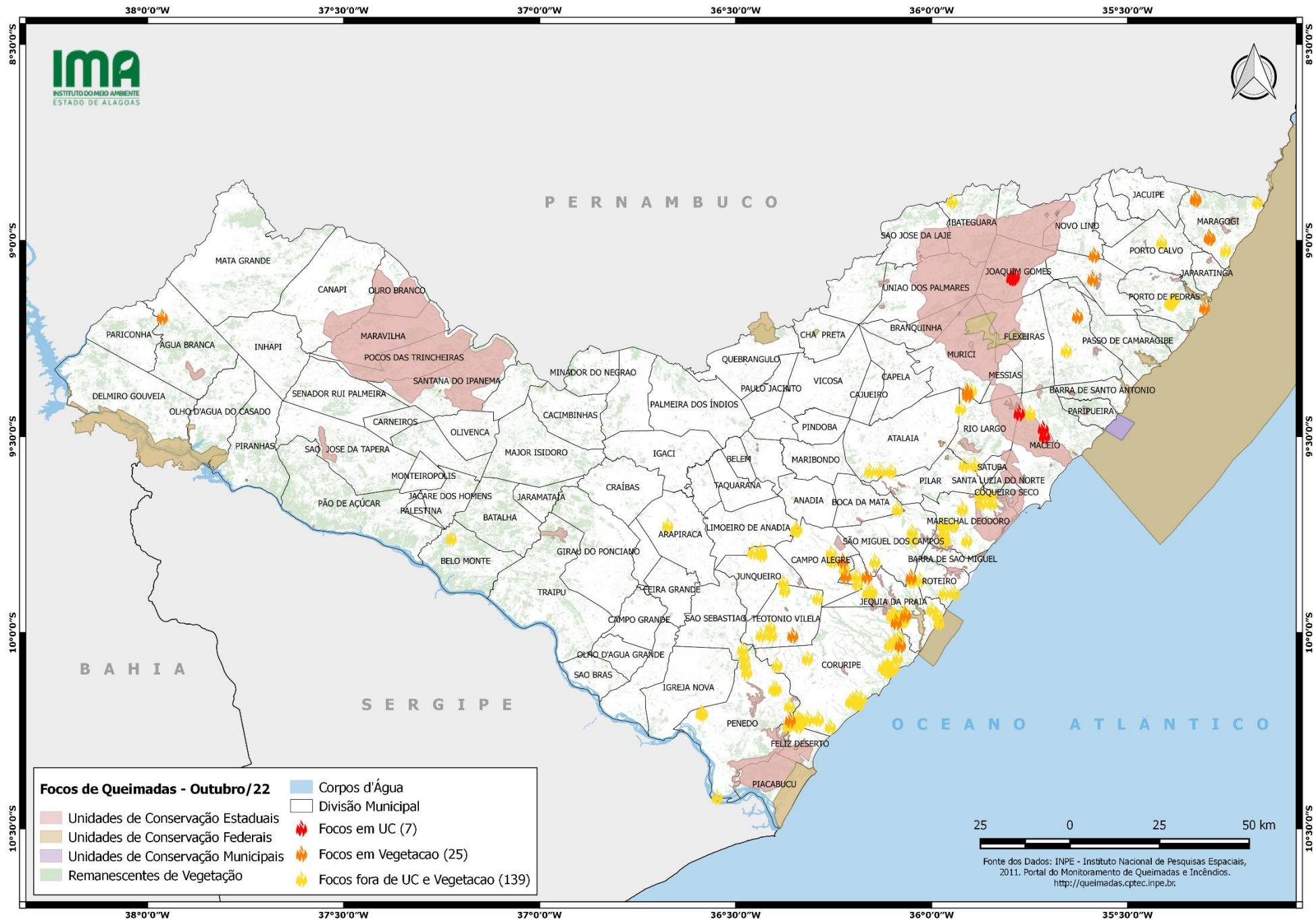

# CONCENTRAÇÃO DOS FOCOS DE QUEIMADAS – 01/01/2022 a 05/11/2022

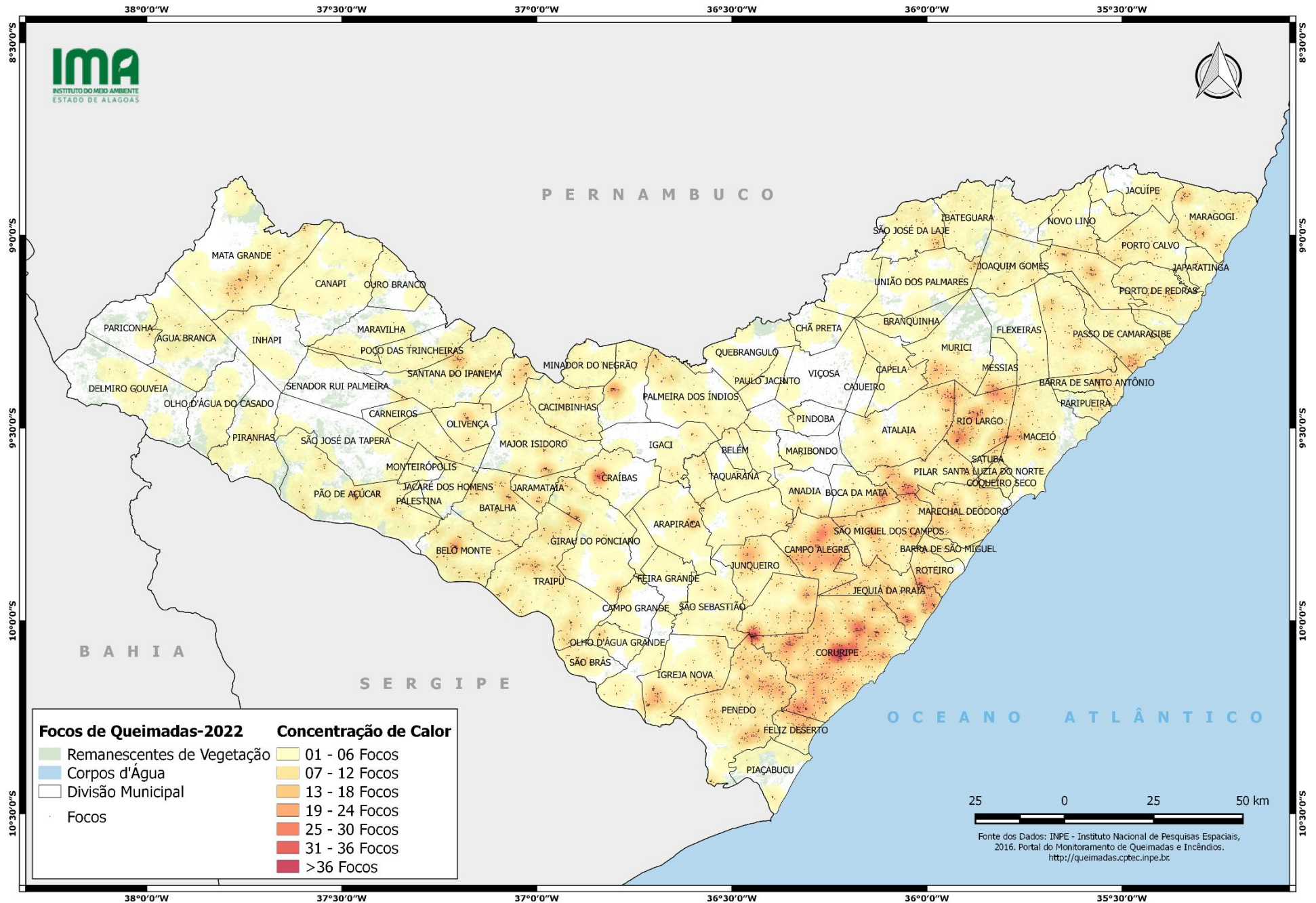





INSTITUTO DO MEIO AMBIENTE  
ESTADO DE ALAGOAS

Av. Fernandes Lima, 679  
Farol – CEP 57057-450 – Maceió, Alagoas.  
Fone: 3315-1738/1778  
Fax 3315-1732; www.ima.al.gov.

INSTITUTO DO MEIO AMBIENTE DE ALAGOAS  
ASSESSORIA AMBIENTAL DE GEOPROCESSAMENTO  
RELATÓRIO SEMANAL DE MONITORAMENTO DE FOCOS DE QUEIMADAS

Página: 11

Relatório:  
2022 30/10-05/11

MUNICÍPIO	QTD FOCOS	DATA (aaaa/mm/dd)	HORA GMT (hms)	LATITUDE	LONGITUDE	PRECIPITAÇÃO (mm)	UNIDADE DE CONSERVAÇÃO	TIPO DE VEGETAÇÃO AFETADA	CÓDIGO DA PROPRIEDADE DE OCORRÊNCIA DO FOCO DE QUEIMADA
Coruripe	34	2022/11/04	04:08:00	-10,021420	-36,096970	38,19	-	-	AL-2702306-1AFB2855BA504B099C1357131917CCBF
		2022/11/03	00:16:03	-10,237600	-36,339800	0,00	-	-	AL-2702306-563B93347F684CCFA2EED9F5A8A966E8
		2022/11/03	00:18:00	-10,228870	-36,353270	0,00	-	-	AL-2702306-563B93347F684CCFA2EED9F5A8A966E8
		2022/11/03	00:18:00	-10,218950	-36,337910	0,00	-	-	AL-2702306-563B93347F684CCFA2EED9F5A8A966E8
		2022/11/03	16:11:00	-10,224770	-36,332610	0,00	-	-	AL-2702306-563B93347F684CCFA2EED9F5A8A966E8
		2022/11/04	04:00:00	-10,091590	-36,113410	39,41	-	-	AL-2702306-618FEFCA8BFB4D9A9F4B6019B29BFB05
		2022/11/04	04:06:02	-10,087500	-36,124000	38,91	-	-	AL-2702306-618FEFCA8BFB4D9A9F4B6019B29BFB05
		2022/11/04	04:08:00	-10,095950	-36,110050	39,61	-	-	AL-2702306-618FEFCA8BFB4D9A9F4B6019B29BFB05
		2022/11/04	04:08:00	-10,090420	-36,117960	39,23	-	-	AL-2702306-618FEFCA8BFB4D9A9F4B6019B29BFB05
		2022/11/04	04:08:00	-10,091000	-36,113690	39,39	-	-	AL-2702306-618FEFCA8BFB4D9A9F4B6019B29BFB05
		2022/11/04	04:08:00	-10,095370	-36,114320	39,47	-	-	AL-2702306-618FEFCA8BFB4D9A9F4B6019B29BFB05
		2022/11/02	22:46:02	-10,082400	-36,394600	0,00	-	-	AL-2702306-6E92EC0884284181AA3BACC6FDF0D805
		2022/11/03	00:16:02	-10,163300	-36,191400	0,00	-	-	AL-2702306-91087AC8AE8043629331D396FD3F64D3
		2022/11/04	04:36:02	-10,030600	-36,080100	39,37	-	-	Formações Pioneiras AL-2702306-961B096C15414ED59498D13B6D71F86E
		2022/11/04	04:46:02	-10,030600	-36,080100	39,37	-	-	Formações Pioneiras AL-2702306-961B096C15414ED59498D13B6D71F86E
		2022/11/03	00:18:00	-10,167030	-36,179330	0,00	-	-	AL-2702306-BB0025AF6B154851BF938432D2165147
		2022/11/03	21:46:02	-10,064600	-36,317100	0,00	-	-	AL-2702306-BC632E6717E94300B25C3A0087EA9FED
		2022/11/03	00:06:03	-10,218200	-36,343300	0,00	-	-	AL-2702306-BFC4A673344845089CE5AFD210822489
		2022/11/03	00:16:03	-10,218200	-36,343300	0,00	-	-	AL-2702306-BFC4A673344845089CE5AFD210822489
		2022/11/01	22:56:03	-10,218700	-36,316200	0,00	-	-	AL-2702306-C01AFF84771841288017F3EE75A3BD62
		2022/11/01	23:16:03	-10,218700	-36,316200	0,00	-	-	AL-2702306-C01AFF84771841288017F3EE75A3BD62
		2022/11/03	00:18:00	-10,226150	-36,330520	0,00	-	-	AL-2702306-C01AFF84771841288017F3EE75A3BD62
		2022/11/03	22:26:03	-10,218700	-36,316200	0,00	-	-	AL-2702306-C01AFF84771841288017F3EE75A3BD62
		2022/10/30	23:46:01	-10,011200	-36,083600	0,00	-	-	AL-2702306-C81CC09D04D74AE2A4408D09C25D280D
		2022/11/04	04:46:02	-10,011200	-36,083600	38,27	-	-	AL-2702306-C81CC09D04D74AE2A4408D09C25D280D
		2022/11/04	04:26:02	-10,030100	-36,107300	38,07	-	-	AL-2702306-D44949B09DFC4098B50A127ABF33ADE2
		2022/11/04	04:46:02	-10,030100	-36,107300	38,07	-	-	AL-2702306-D44949B09DFC4098B50A127ABF33ADE2
		2022/11/01	22:56:03	-10,219300	-36,289200	0,00	-	-	AL-2702306-E04242891CAF47729B4083DD631C27D4
		2022/11/01	23:16:03	-10,219300	-36,289200	0,00	-	-	AL-2702306-E04242891CAF47729B4083DD631C27D4
		2022/11/02	21:26:03	-10,239100	-36,258600	0,00	-	-	AL-2702306-E04242891CAF47729B4083DD631C27D4
		2022/11/02	22:06:03	-10,239100	-36,258600	0,00	-	-	AL-2702306-E04242891CAF47729B4083DD631C27D4
		2022/11/03	22:26:03	-10,219300	-36,289200	0,00	-	-	AL-2702306-E04242891CAF47729B4083DD631C27D4
		2022/11/03	00:18:00	-10,169600	-36,201320	0,00	-	-	AL-2702306-F6F79537852542B7B895456475ED4911
		2022/11/03	00:18:00	-10,174950	-36,207080	0,00	-	-	AL-2702306-F6F79537852542B7B895456475ED4911
Jequiá da Praia	20	2022/10/30	15:48:00	-9,953450	-36,102260	0,00	-	-	AL-2702306-57D3BF0B771D40BEAA9107BEC26873BB
		2022/10/30	15:48:00	-9,956920	-36,101740	0,00	-	-	AL-2702306-CAE2669BF8C24ECFAEC69DD5A433E993
		2022/10/30	16:35:00	-9,954810	-36,101690	0,00	-	-	AL-2702306-CAE2669BF8C24ECFAEC69DD5A433E993
		2022/11/02	23:56:01	-9,855200	-36,192400	0,00	-	-	AL-2703759-0805D60E69F84BD99FB373C0A60DEEFA
		2022/11/02	23:56:01	-9,874500	-36,189000	0,00	-	-	AL-2703759-0805D60E69F84BD99FB373C0A60DEEFA



INSTITUTO DO MEIO AMBIENTE  
ESTADO DE ALAGOAS  
Av. Fernandes Lima, 679  
Farol – CEP 57057-450 – Maceió, Alagoas.  
Fone: 3315-1738/1778  
Fax 3315-1732; www.ima.al.gov.

**INSTITUTO DO MEIO AMBIENTE DE ALAGOAS**  
**ASSESSORIA AMBIENTAL DE GEOPROCESSAMENTO**  
**RELATÓRIO SEMANAL DE MONITORAMENTO DE FOCOS DE QUEIMADAS**

Página: 12

Relatório:  
2022 30/10-05/11

		2022/11/03	22:06:01	-9,855200	-36,192400	0,00	-	-	AL-2703759-0805D60E69F84BD99FB373C0A60DEEFA
		2022/10/30	15:48:00	-9,949020	-36,071570	0,00	-	-	AL-2703759-43220509F7724A9C832E0A01669EDF1D
		2022/10/30	15:48:00	-9,967480	-36,076600	0,00	-	-	AL-2703759-514723200B88462093B7C0A0E7C7B106
		2022/10/30	16:35:00	-9,968350	-36,074750	0,00	-	-	AL-2703759-514723200B88462093B7C0A0E7C7B106
		2022/10/30	16:35:00	-9,967550	-36,074100	0,00	-	-	AL-2703759-514723200B88462093B7C0A0E7C7B106
		2022/11/03	22:06:01	-9,854700	-36,219500	0,00	-	Floresta Ombrófila	AL-2703759-7ABB0042A9C54F83ADA6611CD9F58779
		2022/11/01	00:33:00	-9,894980	-36,152520	0,00	-	-	AL-2703759-805CFC090CC44D90B1D684FEF92F1E02
		2022/11/02	23:16:01	-9,894300	-36,158500	0,00	-	-	AL-2703759-805CFC090CC44D90B1D684FEF92F1E02
		2022/10/30	22:04:28	-9,940000	-36,000000	0,00	-	-	AL-2703759-8A9CB95F195B45879504215181887F87
		2022/10/30	15:48:00	-9,948470	-36,067740	0,00	-	-	AL-2703759-AD9EE1F6E9A640DF83166C2CEAC71215
		2022/11/01	00:33:00	-9,896470	-36,163610	0,00	-	-	AL-2703759-F6A6F559881E437E93407E64299BEB26
		2022/11/02	23:56:01	-9,855700	-36,165300	0,00	-	Floresta Ombrófila	AL-2708600-36854688BF9B42ADA21081D238CDE5B5
		2022/11/03	21:26:01	-9,953800	-36,066800	0,00	-	Floresta Ombrófila	-
		2022/11/03	21:26:01	-9,972600	-36,090500	0,00	-	Floresta Ombrófila	-
		2022/11/03	21:56:01	-9,972600	-36,090500	0,00	-	Floresta Ombrófila	-
		2022/10/31	22:16:00	-9,724600	-35,971900	0,00	-	-	AL-2704708-17D2DA06EC0B472CA54F2416B53EB477
		2022/10/31	22:36:00	-9,724600	-35,971900	0,00	-	-	AL-2704708-17D2DA06EC0B472CA54F2416B53EB477
		2022/10/31	22:56:00	-9,724600	-35,971900	0,00	-	-	AL-2704708-17D2DA06EC0B472CA54F2416B53EB477
		2022/10/31	23:06:00	-9,724600	-35,971900	0,00	-	-	AL-2704708-17D2DA06EC0B472CA54F2416B53EB477
		2022/11/03	21:46:00	-9,764200	-35,910700	0,00	-	-	AL-2704708-4166624BF4364A56826C8593D7A7249F
		2022/10/31	22:05:59	-9,649300	-35,876500	0,00	-	-	AL-2704708-61D3F1B6D095424982E341E8FD66CE50
		2022/11/02	15:39:00	-9,683460	-35,921340	0,00	-	-	AL-2704708-CFC3D1750BF347548BF2EBABE7FBDB96
		2022/10/31	21:16:00	-9,763200	-35,965100	0,00	-	-	AL-2704708-DF8650582B074EE5A1C1EBFF4C06DCB6
		2022/10/31	22:04:28	-9,760000	-35,970000	0,00	-	-	AL-2704708-DF8650582B074EE5A1C1EBFF4C06DCB6
		2022/10/31	22:16:00	-9,725100	-35,944700	0,00	-	-	AL-2704708-DF8650582B074EE5A1C1EBFF4C06DCB6
		2022/10/31	22:16:00	-9,743900	-35,968500	0,00	-	-	AL-2704708-DF8650582B074EE5A1C1EBFF4C06DCB6
		2022/10/31	22:56:00	-9,725100	-35,944700	0,00	-	-	AL-2704708-DF8650582B074EE5A1C1EBFF4C06DCB6
		2022/10/31	22:56:00	-9,743900	-35,968500	0,00	-	-	AL-2704708-DF8650582B074EE5A1C1EBFF4C06DCB6
		2022/10/31	23:06:00	-9,725100	-35,944700	0,00	-	-	AL-2704708-DF8650582B074EE5A1C1EBFF4C06DCB6
		2022/11/04	00:36:02	-10,100200	-36,472100	14,57	-	-	AL-2706703-042C8191972A470692C55DB54BF888D5
		2022/11/01	00:33:00	-10,142230	-36,402780	0,00	-	-	AL-2706703-0A7E6C5279244C4C80AB69BD6080BB5F
		2022/11/03	16:11:00	-10,418950	-36,547180	0,00	-	-	AL-2706703-3DB76CA070E740538C1FBEEA4F4864DF
		2022/10/30	15:48:00	-10,185210	-36,362790	0,00	-	-	AL-2706703-42B863282290413A9290A9B1FB259B3B
		2022/11/03	00:18:00	-10,221880	-36,360990	0,00	-	Formações Pioneiras	AL-2706703-4AE1AC843C8B430B8E3C4FB8C65A0CAA
		2022/11/02	22:16:02	-10,080900	-36,475500	0,00	-	-	AL-2706703-A18E3942EA043E8896800739A5AD9FD
		2022/11/01	00:33:00	-10,141870	-36,396800	0,00	-	-	AL-2706703-C0EFECDF11F84A2790B589486735FDCC
		2022/11/03	22:36:02	-10,061600	-36,478900	0,00	-	-	AL-2706703-D2D085645CBA4450B1752E91EC45A7CB
		2022/11/03	22:46:02	-10,061600	-36,478900	0,00	-	-	AL-2706703-D2D085645CBA4450B1752E91EC45A7CB
		2022/10/31	03:42:00	-10,204800	-36,584770	0,00	-	-	AL-2706703-F92D91A4F1D942EC963AC45DEBB2ABD9
		2022/11/04	00:06:00	-9,817600	-36,145000	38,07	-	-	AL-2708600-36854688BF9B42ADA21081D238CDE5B5
		2022/10/30	22:00:22	-9,857582	-36,052395	0,00	-	Floresta Ombrófila	AL-2708600-3823F5C1B3024EC4B750A5D286200C2F
		2022/10/30	22:00:22	-9,867215	-36,050400	0,00	-	-	AL-2708600-56D50171EDD04493899AF4766CDBC3E4



Av. Fernandes Lima, 679  
Farol – CEP 57057-450 – Maceió, Alagoas.  
Fone: 3315-1738/1778  
Fax 3315-1732; www.ima.al.gov.

**INSTITUTO DO MEIO AMBIENTE DE ALAGOAS**  
**ASSESSORIA AMBIENTAL DE GEOPROCESSAMENTO**  
**RELATÓRIO SEMANAL DE MONITORAMENTO DE FOCOS DE QUEIMADAS**

Página: 13

Relatório:  
2022 30/10-05/11

		2022/11/04	02:26:00	-9,742400	-36,050000	40,53	-	-	AL-2708600-877F80F4B6024466BC85E10C26D0E7F8
		2022/11/04	01:26:00	-9,761700	-36,046700	39,71	-	-	AL-2708600-F349410C37314A2B8176E4AD43A1F498
		2022/11/04	01:46:00	-9,761700	-36,046700	39,71	-	-	AL-2708600-F349410C37314A2B8176E4AD43A1F498
Maragogi	5	2022/11/02	16:33:00	-8,900960	-35,168990	0,00	-	-	AL-2704500-00C45806067D4105A41729BA4B462736
		2022/11/02	16:33:00	-8,992710	-35,290290	0,00	-	Floresta Ombrófila	AL-2704500-27EB33504E44479295336FA0972D5B4D
		2022/11/02	16:33:00	-8,991130	-35,291860	0,00	-	Floresta Ombrófila	AL-2704500-27EB33504E44479295336FA0972D5B4D
		2022/11/02	03:04:00	-8,892270	-35,327670	0,00	-	Floresta Ombrófila	AL-2704500-C2C8853A8D4E4EE5892DB78A05CE75D3
		2022/11/02	03:55:00	-8,893570	-35,325950	0,00	-	Floresta Ombrófila	AL-2704500-C2C8853A8D4E4EE5892DB78A05CE75D3
Maceió	4	2022/11/04	00:25:59	-9,479200	-35,715600	39,21	APA do Pratagy	-	AL-2704302-9EDB1D2A35D94388A18FE5853DCE52BD
		2022/11/04	00:25:59	-9,498400	-35,712300	39,30	APA do Pratagy	-	AL-2704302-A93AED90527147CA9194AA8D1F3CD85B
		2022/10/31	21:35:58	-9,439600	-35,776800	0,00	APA do Pratagy	Floresta Ombrófila	AL-2707701-C641991A484D41BD87816DB1BD0D0958
		2022/10/31	21:55:58	-9,439600	-35,776800	0,00	APA do Pratagy	Floresta Ombrófila	AL-2707701-C641991A484D41BD87816DB1BD0D0958
Porto de Pedras	4	2022/11/01	16:01:00	-9,160090	-35,388800	0,00	-	-	AL-2707404-46ED3AD099114F0EA79095AA29C9A816
		2022/11/01	16:01:00	-9,157260	-35,393070	0,00	-	-	AL-2707404-46ED3AD099114F0EA79095AA29C9A816
		2022/11/03	15:22:00	-9,147580	-35,380250	0,00	-	-	AL-2707404-7E92216922D644B7A8628D7E5620469F
		2022/11/02	16:33:00	-9,169960	-35,303860	0,00	-	Floresta Ombrófila	AL-2707404-FA9B337604E349D2A83936796C442786
Atalaia	3	2022/11/02	21:15:59	-9,586600	-36,158100	0,00	-	-	AL-2700409-2C657254CD52430CABB61F4585566D1D
		2022/10/31	22:45:59	-9,587100	-36,131000	0,00	-	-	AL-2700409-6539275C9E924708BB4A4AA8F75888B0
		2022/10/31	22:45:59	-9,587500	-36,103900	0,00	-	-	AL-2700409-C613B22ED4A14062AB8BF8F89A0C3DB9
Campo Alegre	3	2022/10/30	22:56:00	-9,816100	-36,226300	0,00	-	Floresta Ombrófila	AL-2701407-98EFF0310AAB468E86DB2DD843629AF7
		2022/10/31	22:06:00	-9,796300	-36,256700	0,00	-	-	AL-2701407-9EC48AEE07D24FF4AB3E9BE32B776DC5
		2022/10/30	22:56:00	-9,835400	-36,222900	0,00	-	-	AL-2703759-B774391D7C8F4C61890AD4CD5DC8F75E
Joaquim Gomes	3	2022/11/04	04:00:00	-9,089170	-35,789130	44,83	APA de Murici	Floresta Ombrófila	AL-2703809-95733B2F974C4FEFA614116C2FA3BF09
		2022/11/04	04:08:00	-9,095100	-35,791360	44,65	APA de Murici	-	AL-2703809-95733B2F974C4FEFA614116C2FA3BF09
		2022/11/04	04:08:00	-9,094460	-35,795910	44,53	APA de Murici	-	AL-2703809-95733B2F974C4FEFA614116C2FA3BF09
Junqueiro	3	2022/10/30	22:00:25	-9,800275	-36,432995	0,00	-	-	AL-2704005-E9D19EAFD38E4ED5B532B70D11E8CC61
		2022/10/30	22:00:25	-9,793590	-36,456734	0,00	-	-	AL-2704203-C7D5AC62DF8541AB859560A769FF95DE
		2022/11/01	23:16:01	-9,871000	-36,378200	0,00	-	-	AL-2709152-A5F4E0964B214A7389A265B843B89996
Rio Largo	3	2022/11/01	15:58:00	-9,427080	-35,926670	0,00	-	-	AL-2700409-E8F7426F32104E56A0A1023DDE373F33
		2022/11/02	23:45:59	-9,572200	-35,889900	0,00	-	-	AL-2707701-32A3B84B8EA644E995F14248B262CF6D
		2022/11/01	00:33:00	-9,392970	-35,908060	0,00	-	Floresta Ombrófila	-
Teotônio Vilela	3	2022/10/31	00:26:01	-10,006200	-36,354400	0,00	-	Floresta Estacional	AL-2709152-1B0A7F0A856A47C1A6A19B799BDE21F1
		2022/11/02	23:36:01	-10,004700	-36,435300	0,00	-	-	AL-2709152-70BE06F0102A4C85A3483132C7AFD566
		2022/10/30	22:06:01	-9,911100	-36,290400	0,00	-	-	AL-2709152-A34D059D3BD54080A4C6716B4B8ECD34
Boca da Mata	2	2022/11/01	21:46:00	-9,684000	-36,087300	0,00	-	-	AL-2701001-BD113C6AAE56498A91AB1B8E96C0E42F
		2022/11/01	21:56:00	-9,684000	-36,087300	0,00	-	-	AL-2701001-BD113C6AAE56498A91AB1B8E96C0E42F
Limoeiro de Anadia	2	2022/11/01	15:58:00	-9,736990	-36,347350	0,00	-	-	AL-2700201-D223115E8F9B4706B8C8765A3012E0F0
		2022/11/01	15:58:00	-9,736440	-36,343820	0,00	-	-	AL-2700201-D223115E8F9B4706B8C8765A3012E0F0
Murici	2	2022/11/01	00:33:00	-9,381890	-35,898740	0,00	-	-	AL-2705507-B688319B7C624109BEA24B8E869D098D
		2022/11/01	00:33:00	-9,383320	-35,909390	0,00	-	Floresta Ombrófila	-
Roteiro	2	2022/10/30	23:26:01	-9,897800	-35,968400	0,00	-	-	AL-2707800-3D27847294D74BB9B68B6CBC19B2B794
		2022/10/30	22:00:22	-9,864430	-36,029915	0,00	-	-	AL-2707800-AE69A14B77044DCFBDF326D0D0A6EB1



INSTITUTO DO MEIO AMBIENTE  
ESTADO DE ALAGOAS

Av. Fernandes Lima, 679  
Farol – CEP 57057-450 – Maceió, Alagoas.  
Fone: 3315-1738/1778  
Fax 3315-1732; www.ima.al.gov.

INSTITUTO DO MEIO AMBIENTE DE ALAGOAS  
ASSESSORIA AMBIENTAL DE GEOPROCESSAMENTO  
RELATÓRIO SEMANAL DE MONITORAMENTO DE FOCOS DE QUEIMADAS

Página: 14

Relatório:  
2022 30/10-05/11

São Luís do Quitunde	2	2022/10/31	21:05:57	-9,192400	-35,628000	0,00	-	Floresta Ombrófila	AL-2708501-BBB9280BDBD44D3AA085638201691FDA
		2022/11/01	16:01:00	-9,279470	-35,656780	0,00	-	-	AL-2708501-F53F4F5DD9AF410AB1F30525F1E58F45
São Sebastião	2	2022/11/03	22:36:02	-10,042300	-36,482400	0,00	-	-	AL-2708808-196624038F704EDAAD8FBDEB830DAFCF
		2022/11/03	22:46:02	-10,042300	-36,482400	0,00	-	-	AL-2708808-196624038F704EDAAD8FBDEB830DAFCF
Água Branca	1	2022/11/01	16:01:00	-9,194820	-37,962490	0,00	-	Transição Fitoecológica	AL-2700102-4AC55C7258D1450B8846E3DC0F20CBEF
Coqueiro Seco	1	2022/10/31	22:05:59	-9,649800	-35,849200	0,00	-	-	AL-2707701-32A3B84B8EA644E995F14248B262CF6D
Feliz Deserto	1	2022/11/03	00:16:03	-10,237100	-36,366800	0,00	-	-	AL-2702306-7736DA5100C548C59495147778FB6D38
Ibateguara	1	2022/11/02	21:35:55	-8,899100	-35,947700	0,00	-	-	AL-2703007-6ABE100325ED405C91DEC775144640E
Matriz de Camaragibe	1	2022/10/31	21:55:56	-9,097100	-35,589400	0,00	-	Floresta Ombrófila	AL-2705101-CAE033C76BB94C94BD44F9CA04688825
Novo Lino	1	2022/10/31	16:18:00	-9,036580	-35,585430	0,00	-	Floresta Ombrófila	AL-2705101-38EB1C58D3E94FACB77E4CF93476C47B
Pilar	1	2022/11/02	23:45:59	-9,571700	-35,917100	0,00	-	-	AL-2707701-32A3B84B8EA644E995F14248B262CF6D
Porto Calvo	1	2022/11/03	22:05:56	-9,004100	-35,413500	0,00	-	-	AL-2707305-ED141463359344B5BD95AA5F8F5A64B3